クイズ大野城

正解者の中から抽選で10人に
大野ジョーかるたを
プレゼントします。

数字をヒントにしてマスを塗りつぶしていくパズルです。完成すると絵や模様が現れます。

遊び方

1. 各行や列の横に書かれた数字は「塗りつぶすマスの数」を表します。
   (例) 行に「4、2」と書かれていたら、「4マス」「2マス」の塊があり、間には必ず空白が入ります。
2. 数字をもとにマスを塗りつぶしたり、空白を決めたりして、絵を完成させます。
3. パズルを解き終わると、絵や模様が現れます。

初級編

ヒント　この列は12マス塗りつぶすよ

			2	2	3	12	13	10	5	5	5	5	9	9	6	3	3
		1															
		1															
		3															
		5															
		5															
		3															
		10															
		11															
		11															
		12															
	10	1															
3	3	1															
	2	2															
	2	2															
	2	2															

Q1 初級編

出てきたイラストは何かな？
次の３つの中から１つ選んでね

①かがみもち
②うま
③かどまつ

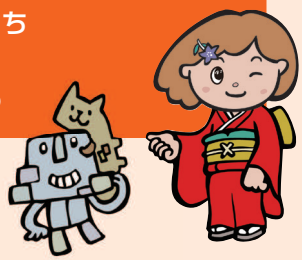

上級編

								2								
					1	1		3	2	2	4	5				
				5	5	3	3	1	4	3	3	3	6			
	4	6	1	1	4	3	2	4	1	3	1	4	7	12		
10	7	7	5	2	1	6	1	1	3	1	1	1	2	1		
																11
															2	9
														4	1	5
														4	1	5
															9	4
														1	9	3
														1	10	2
														1	2	1
														4	3	2	1
														3	3	3	1	1
														4	4	1	1	1
															4	6	1	1
														4	2	1	1	1
																5	5	2
																6	1	1

ヒント　完成すると、白くイラストが浮かび上がるよ

Q2 上級編

出てきたイラストは何かな？
次の３つの中から１つ選んでね

①まどかちゃん
②大野城市の形
③大野ジョー

●**応募方法**　◇応募フォーム◇はがき（解答（初級編・上級編、どちらか１つ正解していれば、抽選に参加できます）・広報「大野城」の感想や意見・郵便番号・住所・氏名・電話番号を記入）
●**応募期限**　１月15日㈭（必着）
●**正解発表**　広報「大野城」２月１日号に掲載
●**当選結果**　景品の送付をもって、当選者のみに連絡します。
●**応募と問い合わせ先**　プロモーション推進課ふるさと広報担当　☎(580)1800