衛生施設整備地区地区計画（計画図）
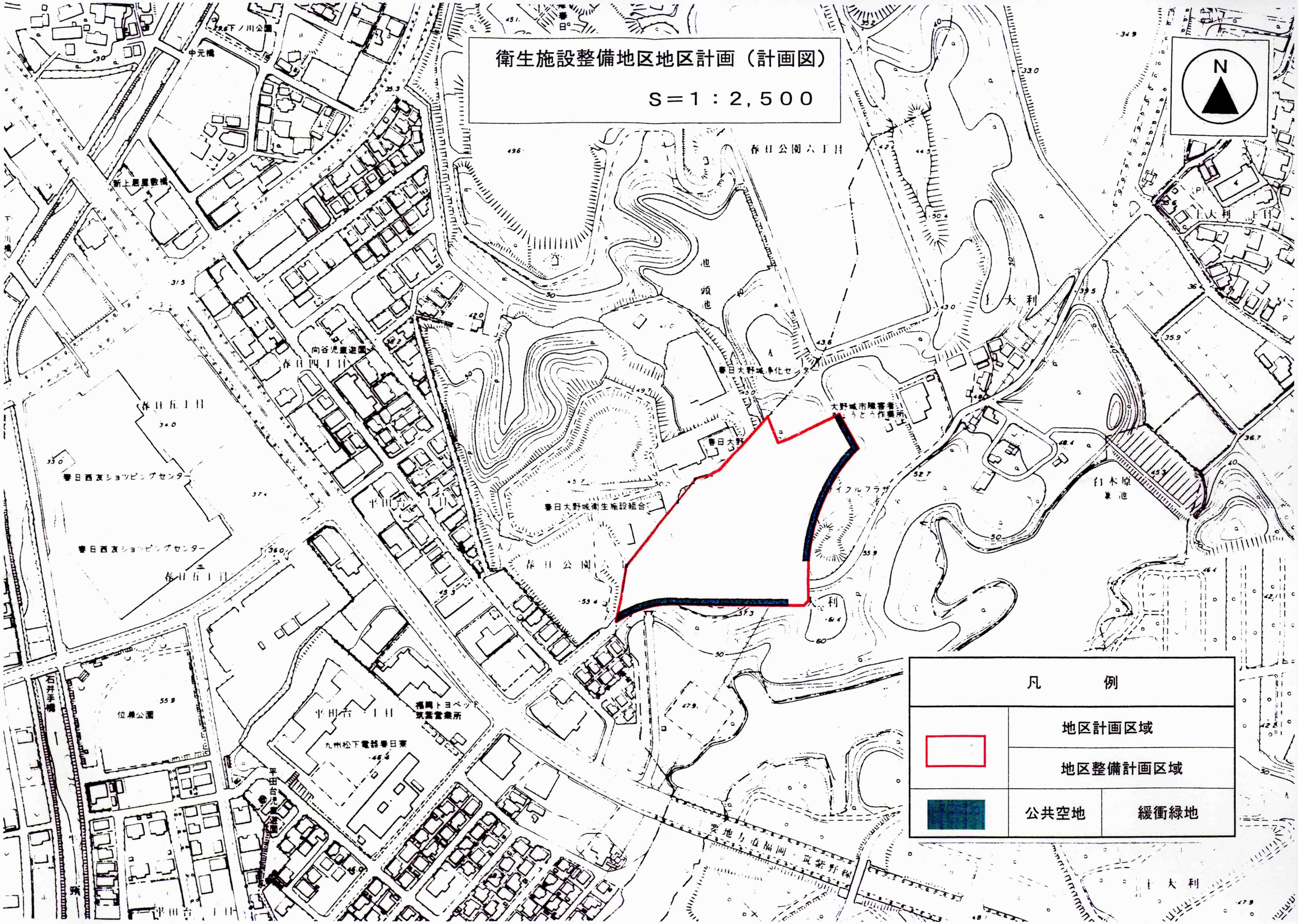
S＝1：2,500