まなブック

令和8年9月更新

「習いたい」「上達したい」
「熱中したい」「極めたい」
そんなあなたの情熱や、
あくなき向上心を・・・
この本が、おタスケする
じょー

大野城市 PR キャラクター　大野ジョー

大野城市の生涯学習施設（まどかぴあ・ｺﾐｭﾆﾃｨｾﾝﾀｰ・公民館）で開催される

各種講座・教室・サークル等のご案内

大 野 城 市

はじめに

「まなブック」は、大野城市の生涯学習施設（まどかぴあ・コミュニティセンター・公民館）で開催されている「各種講座・教室・サークル活動」の情報（日時・会場・内容・講師など）を、一冊にまとめたものです。

「まなブック」は、みなさんの生涯学習活動を応援します！

「〇〇を習いたいんだけど・・・大野城市内に講座やサークルはないかな？」
「習い事を始めたいけど・・・家の近所ではどんな教室があっているのかな？」

こんなみなさんの疑問に「まなブック」がお答えします！

この本が、みなさんの心や頭の中にある「知的好奇心・探究心」を刺激し、「熱中力・没頭力」に火をつけ、「上達意欲・向上心」をサポートし、さらには、この本をきっかけに始めた生涯学習活動と、そこで新しく出会った仲間との交流などを通して、日々の生活や人生がより今まで以上に充実したものになる・・・

少々ドラマチックすぎるかもしれませんが、この本が少しでもそのような悩みを解決するお役に立てれば、幸いです。

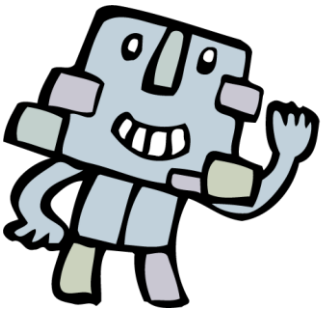

イシガッくん

ヤマジロウ

※「まなブック」の内容は、大野城市のホームページにも掲載しています。
ホーム＞分類から探す＞市の魅力＞文化＞生涯学習＞まなブック
（公民館などで開かれている講座一覧表）

まなブック
ホームページ

※ 講座等の詳しい内容については、各講座の代表者または開催施設にお問合せください。

※「まなブック」に掲載されている講座等の情報は、予告なく変更される場合があります。

問合せ先　大野城市コミュニティ文化課　電話：092-580-1996
580-1812

もくじ

○ 施設別

大野城まどかぴあ
・生涯学習センター【6ヵ月間講座】 ・・・ 1 ページ
・生涯学習センター【1年間講座】 ・・・ 2 ページ
・まどかサークル ・・・ 4 ページ

南地区コミュニティ
・南コミュニティセンター ・・・ 6 ページ
（南地区の各小中学校含む）
・牛頸公民館 ・・・ 7 ページ
・若草公民館 ・・・ 8 ページ
・平野台公民館 ・・・ 9 ページ
・月の浦公民館 ・・・ 10 ページ
・南ケ丘1区公民館 ・・・ 11 ページ
・南ケ丘2区公民館 ・・・ 13 ページ
・つつじケ丘公民館 ・・・ 14 ページ

中央地区コミュニティ
・中央コミュニティセンター ・・・ 16 ページ
（中央地区の各小中学校含む）
・上大利公民館 ・・・ 18 ページ
・中大利公民館 ・・・ 19 ページ
・下大利公民館 ・・・ 19 ページ
・東大利公民館 ・・・ 20 ページ
・下大利団地公民館 ・・・ 20 ページ
・白木原公民館（白木原集会所） ・・・ 21 ページ
・瓦田公民館（瓦田老人憩の家） ・・・ 22 ページ

東地区コミュニティ
・東コミュニティセンター ・・・ 25 ページ
（東地区の各小中学校含む）
・釜蓋公民館 ・・・ 26 ページ
・井の口公民館 ・・・ 26 ページ
・中公民館（中集会所・中老人憩の家） ・・・ 27 ページ
・乙金公民館 ・・・ 28 ページ
・乙金台公民館 ・・・ 28 ページ
・乙金東公民館 ・・・ 29 ページ
・大池公民館 ・・・ 29 ページ

北地区コミュニティ
・北コミュニティセンター ・・・ 31 ページ
（北地区の各小中学校含む）
・上筒井公民館 ・・・ 32 ページ
・下筒井公民館（下筒井老人憩の家） ・・・ 32 ページ
・山田公民館 ・・・ 33 ページ
・雑餉隈町公民館 ・・・ 33 ページ
・栄町公民館 ・・・ 34 ページ
・仲島公民館 ・・・ 34 ページ
・畑詰公民館 ・・・ 35 ページ

○ ジャンル別索引 ・・・ 36 ページ

大 野 城 ま ど か ぴ あ

生涯学習センター【6ヵ月間講座】

大野城市曙町2丁目3－1 TEL092(586)－4020

講座名	内容	開催曜日	時間	講師	備考
茶道(裏千家)	お茶	月2回 金	13:30～16:00	本村 宗朋	
大人のためのフラワーアレンジメント	お花	月1回 水	19:00～20:30	野口 智子	
はじめての絵画	美術	月2回 木	13:30～15:30	青柳 隆之介	
初めてのドライポイント(銅版画)	美術	月2回 火	14:00～16:30	竹崎 陽子	
楽しむ絵画	美術	月3回 木	10:00～12:00	中村 俊雅	
小さな水彩画	美術	月2回 水	13:00～15:00	永田 智昭	
水引アート	工芸	月2回 木	10:00～12:30	ヨシダ シノブ	
和みのクラフトバンド	工芸	月2回 火	10:00～12:00	柴田 洋子	
季節の和洋スイーツ	料理	月1回 金	10:30～13:30	今林 美栄子	
家庭でできるパン作り	料理	月1回 水	10:30～14:00	今林 美栄子	
家庭料理レッスン	料理	月1回 火	10:30～13:30	木和 幸子	
はじめての発酵ごはん	料理	月1回 木	10:00～13:00	荒巻 良美	
すてきな大人のアクセサリー	手芸	月1回 火	10:00～12:30	谷川 幸	
楽しく学ぶ旅行英会話	語学	月2回 土	10:00～12:00	木下 繭	
やさしいペン実用教室	伝統	月2回 水	10:00～11:30	南里 雪華	
筆文字アート	伝統	月1回 金	10:00～12:00	河野 絵里香	
写経	伝統	月2回 木	13:30～15:30	天ヶ瀬 喜峰	
リラックス気功	健康	月2回 火	10:00～11:30	吉原 まり	
気づきの体操～抗重力筋から歪みを整える～	健康	月2回 金	10:00～12:00	田中 清美	
パンチ＆キックでエクササイズ	健康	月3回 木	19:30～20:30	松尾 万葉	
大人のクラシックバレエ	健康	月2回 金	10:30～12:00	中尾 百合子	

まどかぴあ

講座名	内容	開催曜日	時間	講師	備考
リラックス・ヨガ	健康	月2回 水	14:00～15:30	竹井 和子	
ナチュラル・ヨガ(金)	健康	月2回 金	10:00～11:30	吉田 めぐみ	
気分アップヨガ(土)	健康	月2回 土	10:00～11:30	鬼橋 美智子	
骨盤ゆがみ調整ヨガ	健康	月2回 火	13:30～15:00	平山 久美子	
体幹トレーニング教室(水)	健康	月2回 水	19:00～20:30	森吉 あゆみ	
心身スッキリピラティス＆ヨガ	健康	月4回 木	10:00～11:30	MASUMI	
やさしいピラティスヨガ(火)	健康	月2回 火	10:00～11:30	中上 純子	
おやすみ前の健康エクササイズ	健康	月2回 火	19:00～20:30	松本 クミ	
ウクレレを楽しもう①	音楽	月2回 木	10:00～11:00	杉尾 寛史	
ウクレレを楽しもう②	音楽	月2回 木	11:15～12:15	杉尾 寛史	
ストレッチ＆ボイストレーニング(朝クラス)	音楽	月2回 木	10:00～11:30	相葉 園美	
ストレッチ＆ボイストレーニング(昼クラス)	音楽	月2回 木	13:00～14:30	相葉 園美	
薬膳のはなし	魅力	月1回 木	10:00～11:30	岩橋 弘美	

生涯学習センター【1年間講座】

大野城市曙町2丁目3－1 ℡092(586)－4020

講座名	内容	開催曜日	時間	講師	備考
茶道(大日本茶道学会)	お茶	月2回 火	18:30～21:00	川口 樵博	
はじめてのフラワーアレンジメント	お花	月1回 木	10:00～12:00	今村 綾	
基礎から学ぶ新池坊	お花	月2回 金	13:30～15:00	若林 佳雪	
水彩画	美術	月4回 土	10:00～12:00	中村 俊雅	
やってみよう！絵画	美術	月4回 土	13:30～15:30	川野 正	
大人の絵画教室	美術	月2回 金	10:00～12:00	小林 京子	
写真(実践)	美術	月1回 火	13:30～15:30	吉塚 雄二	
純銀粘土とオリジナルアクセサリー	工芸	月2回 土	10:00～12:30	松尾 美香	
表装	工芸	月2回 水	13:00～16:00	一井 昭子	

講座名	内容	開催曜日	時間	講師	備考
クレイアート	工芸	月1回　月	10:00～12:00	園田　美和	
くらしの陶芸	工芸	月2回　木	13:15～15:45	井上　誠司	
お手軽おうちご飯	料理	月1回　土	10:00～13:00	田中　千秋	
男の料理	料理	月1回　火	10:00～13:00	田中　千秋	
薬膳料理	料理	月1回　月	10:00～13:00	宇津原　知世美	
男のこだわりパン作り	料理	月1回　土	10:30～14:00	今林　美栄子	
イタリア料理	料理	月1回　月	10:00～13:00	樋口　朋子	
パッチワーク	手芸	月2回　月	10:00～12:00	金子　恵美子	
はじめての編み物	手芸	月2回　月	10:00～12:00	波見　京子	
くらしを彩る刺繍	手芸	月1回　火	10:00～12:30	Eri-Kari	
着物リメイク	手芸	月2回　火	13:30～15:30	中村　和美	
始めてみよう英会話	語学	月4回　金	10:00～12:00	廣川　達夫	
0から始める英会話	語学	月2回　木	10:30～12:00	小山　奈美	
シンニョン先生の 韓国語①	語学	月2回　水	10:30～12:00	ソン　シンニョン	
シンニョン先生の 韓国語②	語学	月2回　水	13:00～14:30	ソン　シンニョン	
くらしの書	伝統	月2回　火	10:00～11:30	髙原　久美	
文字のお稽古	伝統	月2回　月	10:00～12:00	志賀　禮花	
ナチュラル・ヨガ（月）	健康	月2回　月	10:00～11:30	吉田　めぐみ	
ストレッチ・ヨガ	健康	月4回　金	14:00～15:30	竹井　和子	
楽しくやさしい健康フラ	健康	月2回　火	10:00～11:30	田中　裕子	
ボディワーク ～男性のための体操～	健康	月2回　土	10:00～11:45	小濱　邦子	
健康いきいき太極拳	健康	月2回　木	13:00～15:00	加峯　優子	
気分アップヨガ（木）	健康	月2回　木	13:30～15:00	鬼橋　美智子	
体幹トレーニング 教室（金）	健康	月2回　金	19:00～20:30	森吉　あゆみ	
やさしいピラティスヨガ （水）	健康	月2回　水	10:00～11:30	中上　純子	

まどかぴあ

講座名	内容	開催曜日	時間	講師	備考
ギターのABC夜①	音楽	月4回 月	19:00～20:00	マグノ	
ギターのABC夜②	音楽	月4回 月	20:05～21:05	マグノ	
みんなで歌おう 思い出の歌	音楽	月2回 水	10:00～11:30	福島 由美子	
楽しいフルート	音楽	月2回 金	10:00～12:00	神谷 紘子	
子ども美術教室 (小学生)	ジュニア	月2回 木	17:30～19:00	松永 瑠美	
はじめてのプログラミング教室①(小2～3)	ジュニア	月2回 土	14:00～15:00	有限会社アキラ企画	
はじめてのプログラミング教室②(小4～6)	ジュニア	月2回 土	15:10～16:10	有限会社アキラ企画	
子どものクラシックバレエ①(小1～3)	ジュニア	月4回 土	15:10～16:00	内田 巳代子	
子どものクラシックバレエ②(小4～6)	ジュニア	月4回 土	15:45～17:00	内田 巳代子	
ちびっこ英会話 (3歳～就学前) ※令和8年4月1日時点	ジュニア	月2回 土	16:10～16:55	ABCｸﾗﾌﾞ英語教室 外国人または日本人講師	
ちびっこ英会話(小学生)	ジュニア	月2回 土	15:15～16:00	ABCｸﾗﾌﾞ英語教室 外国人または日本人講師	
子どもお習字① (小1～中3)	ジュニア	月3回 土	13:30～14:50	前田 滴翠	
子どもお習字② (小1～中3)	ジュニア	月3回 土	15:00～16:20	前田 滴翠	
リトミック～音であそぼう (0歳) ※令和8年4月1日時点	親子	月2回 木	10:00～10:40	前野 美千代	
リトミック～音であそぼう (1歳～3歳) ※令和8年4月1日時点	親子	月2回 木	11:00～11:40	前野 美千代	

まどかサークル

※まどかぴあで活動を行っている自主サークルです。詳しくはまどかぴあ生涯学習センター(電話092-586-4020)にお尋ねください。

講座名	内容	開催曜日	時間	講師	備考
洋裁サークル	洋裁	月2回 月	13:00～16:00	金子 栄子	
マロンダンスサークル	社交ダンス	月4回 月	13:00～17:00	森川 智	
元気になる気功	気功	月4回 月	13:30～15:00	吉原 まり	
まどかハーモニー	ハーモニカ	月4回 月	13:30～15:30	末吉 美佐子	
和裁教室	和裁	月3回 火	9:30～12:00	島田 達子	
カプアレイ リリレフア	フラダンス	月2回 火	13:00～14:30	田中 裕子	
戸塚刺しゅう	刺しゅう	月2回 火	9:00～12:00	諸富 洋子	

まどかぴあ

講座名	内容	開催曜日	時間	講師	備考
プレスフラワー 押花工房	押し花	月2回　火	9:00～12:00		
まどカメサークル	写真	月1回　火	13:30～16:00	吉塚　雄二	
中島行矢先生の 短歌教室「大野山」	短歌	月1回　火	13:00～17:00	中島　行矢	
水墨画同好会	水墨画	月2回　火	13:00～17:00	姚　明	
やさしい水彩色鉛筆画	絵画	月2回　水	10:00～12:00	一木　多佳子	
きらきら☆ステンドグラス	ステンドグラス	月2回　水	10:00～12:00		
ナチュラルフラワー アレンジメント	フラワーアレンジ	月1回　木	10:00～12:00	今村　綾	
やさしいかな書道	書道	月3回　木	9:30～11:00	城戸　裕香	
新池坊・ フラワーアレンジメント	華道	月1回　木	13:30～15:30	若林　佳雪	
前結び着付け教室	着付け	月2回　木	14:00～16:00	下川　智子	
楽しく歌おう	歌	月2回　木	18:30～20:00	相葉　園美	
親しむ書道	書道	月2回　金	10:00～12:00		
デコパージュ	工芸	月2回　金	13:00～16:00	小林　百合子	
カルトナージュ	工芸	月1回　金	13:00～17:00	川崎　文子	
Communication英会話	英会話	月2回　土	10:00～12:00	本田　和男	
純銀粘土アクセサリー 研究会	工芸	月2回　土	14:00～16:30	松尾　美香	
ペーパー・スクリーン版画	版画	月2回　日	9:00～12:00	増本　一紀	

まどかぴあ

南コミュニティセンター（南地区各小・中学校での講座等含む）

大野城市南ヶ丘5丁目9－1　℡092(596)－0686

講座・団体・チーム名	内容	開催曜日	時間	開催場所	備考
大野城南柔道クラブ	柔道	火・金・土	19:00～21:00	平野中	第3火は前日に振替
大野南剣道スポーツ少年団	剣道	火・木 土	18:30～20:30 18:00～20:00	大野南小	
月の浦剣道スポーツ少年団	剣道	火・木・土	18:30～20:30	月の浦小	
大野南太極拳クラブ	太極拳	金	15:00-17:00	南コミュニティセンター	
少林寺拳法福岡大野城	少林寺拳法	月・水	19:00～21:00	南コミュニティセンター	
空手道伸誠会	空手道	火 木 土	17:30～19:30 17:30～19:00 18:00～20:00	南コミュニティセンター	
武神会空手スポーツ少年団	空手道	木	18:30～20:30	平野小	
元気会・メダカの学校	ストレッチ・軽体操	金	10:00-12:00	南コミュニティセンター	
南ヶ丘ダンスサークル	社交ダンス	水	13:00-15:00	南コミュニティセンター	
大野城ラージ同好会	ラージボール卓球	月・木	19:00～21:00	南コミュニティセンター	
大野城南ママ卓球クラブ	卓球	火・金	10:00～13:00	南コミュニティセンター	
大野城南ラージ	ラージボール卓球	火・金	13:00～15:00	南コミュニティセンター	
大野城南卓球クラブ	卓球	火・土	19:00～21:00	南コミュニティセンター	
大野城サード南	ラージボール卓球	水 土	15:00～17:00 14:00～16:00	南コミュニティセンター	
まどか南バドミントンクラブ	バドミントン	火・木	10:00～13:00	南コミュニティセンター	
月の浦クラブ	バドミントン	水	19:00～21:00	南コミュニティセンター	
ドロップス	バドミントン	木 土	13:00～15:00 9:30～12:30	南コミュニティセンター	
大野南ジュニアバレーボール	ジュニアバレーボール	火・木 金	17:00～19:00	南コミュニティセンター 大野南小	第3火は前日に振替
大野南	バレーボール	火・金 水	19:00～21:00	南コミュニティセンター 平野中	第3火は前日に振替
四ツ葉クラブ（女子）	バレーボール	水・土 木	19:00～21:00	平野小 南コミュニティセンター	
大野城DEHNBAR（中学生団体）	ジュニアバレーボール	木	19:00～21:00	平野中	

南地区

講座・団体・チーム名	内容	開催曜日	時間	開催場所	備考
牛若丸	ソフトバレーボール	月・木	19:00～21:00	南コミュニティセンター	
プリティウーマン	ソフトバレーボール	水	12:00～15:00	南コミュニティセンター	
FUKUOKA FIVE STARS(中学生団体)	ミニバスケットボール	月	19:00～21:00	平野中	
大野南ミニバスケットボールクラブ	ミニバスケットボール	水 金 土	17:00～19:00 17:00～19:00 16:00～18:00	大野南小 南コミュニティセンター 大野南小	
Grizzly(中学生団体)	ミニバスケットボール	金	19:00～21:00	平野中	
ベターデイズ	バスケットボール	土	19:00～21:00	平野中	
大野城南サッカースポーツ少年団	ジュニアサッカー	水 金 土	17:30～19:00 17:30～19:00 14:00～17:00	平野小 大野南小 月の浦小	
南ウイング	バウンドテニス	月 金	10:00～13:00 12:00～15:00	南コミュニティセンター	
平野リトルジャガーズ	軟式野球	火・土	17:00～20:00	平野小	第3火は翌々日に振替
月の浦フェニックス	軟式野球	火・木 土	18:00～20:00 17:00～19:00	月の浦小	第3火は翌日に振替
大野ヤングライオンズ	軟式野球	木・土	17:00～20:00	大野南小	
南ケ丘ジュニアソフトボールクラブ	ジュニアソフトボール	火・水 土	17:00～19:00 15:00～17:00	大野南小	第3土のみ 14:00～17:00
シニアの広場	ニュースポーツ	月	13:00～15:00	南コミュニティセンター	

牛頸公民館

大野城市大字牛頸1357－5 TEL092(596)－3513

講座・団体・チーム名	内容	開催曜日	時間	代表者(連絡先)	備考
おおの着物着付教室	着付け	土(月2回)	13:00～15:00	近藤 カオル (090-3882-6594)	
孝称会	着付け	第1 土 第3 土 第3 土	13:00～15:00 10:30～12:30 13:00～15:00	桑野 孝称 (090-7290-6645)	
大人ピアノ教室	ピアノ	第1・3 金	10:00～11:30	坂本 真由美 (070-8309-0490)	
民謡 朝雪会	民謡	第1～3 火	13:30～15:30	児玉 恭子 (595-0108)	
民謡 美俊会	民謡	第1・3 金	14:00～16:00	髙田 寿恵子 (080-5288-0585)	
ひだまりの会	コーラス	第3 木	10:30～12:00	堺 由美子 (090-3736-4257)	
哲水流泉洲吟詠会	詩吟	火・水 第1～3 木	19:00～21:00 13:30～15:30	白水 哲夫 (596-0288)	
日本書写研究所習字教室	書道	火	16:30～19:30	馬場 芳美 (090-3733-2585)	

南地区

講座・団体・チーム名	内容	開催曜日	時間	代表者（連絡先）	備考
みゆき習字教室	書道	水	13:30～18:30	松木　美幸 (080-9100-6099)	
日本習字　牛頸教室	書道	金	16:00～18:00 18:00～20:00	大石　惠虹	
松元珠算道場	そろばん	金	15:30～20:30	松元　洋平 (090-4350-4190)	
うしくび文庫	地域文庫	火～土 日	9:00～21:00 9:00～17:00	堀　直美	
食生活改善推進会 牛頸教室	食改善	第2　木	10:00～13:30	田中　秀子	
リラックス整体	整体	第2～4　水	11:00～12:00	斎藤　みどり	
さざんか体操クラブ	体操	第1～3　火	11:15～12:45	小幡　聡子 (090-6423-4820)	
ベビーダンス教室 抱っこでぎゅ	体操	第2･4　火	10:00～12:00	わたなべ　えりか	
にこピラ＆ヨガ	体操	第3　火	14:00～15:00	山下　恵理子 (595-2898)	
3B体操	体操	水	14:00～15:30	坂田　こずえ (090-8629-7870)	
ひまわり YOGAピラティス	ヨガ	火 水･金	10:00～11:00 10:15～11:15	ひまわり	
たっちゃんの 笑いヨガクラブ	ヨガ	第3　水	10:00～11:00	野田　たつ枝 (090-5280-5175)	
リベルタ サッカースクール	サッカー	月	15:30～19:00	稲永　希 (070-5589-5249)	
ベトレーセ サッカースクール福岡	サッカー	第3　火	15:30～19:30	村上　博紀 (080-6326-8597)	
FCウィザーズ	サッカー	水	19:00～21:00	渕上　悟 (090-3013-0520)	
筑紫幼稚園 OBサッカークラブ	サッカー	木	17:00～18:30	濱田　光男 (090-3282-0730)	
牛頸グラウンドゴルフ 同好会	グラウンドゴルフ	火･水･ 金･土	9:00～11:00	西山　光教	
レディスグラウンドゴルフ 同好会	グラウンドゴルフ	木	9:00～11:00	立川　富士子	

若草公民館

大野城市若草2丁目6－23　℡092(596)－0065

講座・団体・チーム名	内容	開催曜日	時間	代表者（連絡先）	備考
フラワーサークル Karin	フラワー アレンジメント	第2･4　水	12:30～16:00	築地　京子	12:30～16:00で 都合の良い時間
和装着事道　孝称会	着付け	第1･3　木	13:30～15:30	松藤　喜久子 (090-5731-5464)	
カラタチ若草教室	カラオケ	第1･3　火	13:30～15:30	橋爪　和子 (092-915-5767)	
紫陽花会	カラオケ	第2･3　金	13:30～15:30	花田　美代子 (090-8393-3799)	

南地区

講座・団体・チーム名	内容	開催曜日	時間	代表者（連絡先）	備考
若草シニアクラブ カラオケ同好会	カラオケ	木	13:00～16:00	小牧　芳子 (596-4018)	
西日本吟詠会 (山田啓陽会)	詩吟	第1～3　水	15:30～16:30	山田　豊子 (595-5869)	講師:山田　啓陽
公文書写 若草公民館教室	ペン習字・筆ペン かきかた・毛筆	火 水	15:30～18:30 14:00～20:00	田中　清香 (090-2518-9409)	
博多そろばん教室	そろばん	火・木	17:00～18:00	権藤　清美 (080-4696-8538)	
松元珠算道場	そろばん	土	18:00～20:00	松元　洋平 (090-4350-4190)	
食生活改善推進会 若草教室	食改善	第4　木	9:30～13:00		
健康太極拳クラブ	太極拳	木(月4回)	13:30～15:30		
サマーチャイルド 体育教室	体操	金	17:00～18:00	岡野　真臣 (090-4580-1082)	s.c.2020.okano@gmail.com
健康ヨーガ教室	ヨーガ	第1～3　金	14:00～15:00	片山　さとみ (090-9579-1739)	
ラージ撫子	ﾗｰｼﾞﾎﾞｰﾙ 卓球	木	10:00～12:00	森部　サヱ子	

平野台公民館

大野城市平野台1丁目20－7　℡092(596)－3539

講座・団体・チーム名	内容	開催曜日	時間	代表者（連絡先）	備考
平寿会囲碁部	囲碁	火・土	13:10～16:10	宮田　敬治	
脳活！はつらつ健康 マージャン	マージャン	木	13:30～16:30	竹井　光江	
カラオケ教室	カラオケ	第2・4　水	10:00～12:00	山本　勝子	
カラオケ同好会	カラオケ	土	13:30～16:30	永野　元生	
一圓相の会	はがき絵	第2・4　水	13:30～16:00	池尻　玉枝	
日本習字	書道	火・木	16:00～18:00	中島　文代	
ひらの文庫	地域文庫	火～日	公民館開館時間内		※土曜13:30～15:00 文庫のボランティアがいます
食生活改善推進会 平野台区学級	食改善	第2　木	10:00～13:00		
淵上道場	空手	土	10:00～11:30	淵上　裕貴 (080-5243-2985)	
さわやか3B体操	体操	火	10:00～11:30	田中　美枝子	
健康体操教室 ガンバルーン	体操	火	13:30～14:45	坪郷　英子	講師: NPO法人ココフル
いきいき3B体操	体操	金	10:00～11:30	田中　美枝子	65歳以上

南地区

講座・団体・チーム名	内容	開催曜日	時間	代表者（連絡先）	備考
アイビー会	フラダンス	第2～4　木	10:00～12:00		
平野台ラージボール同好会	ﾗｰｼﾞﾎﾞｰﾙ卓球	水・金	13:30～15:30		

月の浦公民館

大野城市月の浦3丁目24－6　TEL092(595)－7147

講座・団体・チーム名	内容	開催曜日	時間	代表者（連絡先）	備考
平成の会 3ない健康麻雀愛好会	マージャン	木・土	13:00～16:00	有馬　哲	
平成の会 手芸愛好会　糸	手芸	第2・4　水	10:00～12:00	笹　匡子	
アートフラワー 布の花　花工房	アートフラワー	第1・3　水	10:00～12:00	谷崎　悦子	
華道専正池坊	華道	第2・4　水	10:00～12:00	後藤　郁陽	
フラワーアレンジメント教室	華道	第3　木	19:00～20:00	大原　眞由美	
平成の会 詩舞愛好会	詩舞	火	13:30～15:30	内田　玉虹	
平成の会 五行歌愛好会	五行歌	月1回　土	10:00～12:00	吉村　清江	
箏教室（竹森社中）	琴	火	10:00～12:00	竹森　光子	
箏教室（山本社中）	琴	第1・3　水	10:00～12:00	山本　豊子	
平成の会 大正琴愛好会	大正琴	第1・3　木	10:00～12:00	吉村　清江	
大人ピアノサークル	ピアノ	第2・4　金	10:00～12:00	坂本　真由美	
平成の会 カラオケ愛好会	カラオケ	第1～4　火	13:30～15:30	末吉　博子	
書文協 かきかた習字教室	書道	水	15:30～19:30	松本　美智代	
日本習字月の浦教室	書道	木	17:00～19:00	田北　正実	
日本書写研究所	書道	第1～4　金	16:00～19:00	菊池　富士子	
めだかの学校	書道 そろばん	火	17:00～19:00	梯　朱美	
博多そろばん教室	そろばん	第1～4 水・金	16:00～18:00	権藤　清美	
ミツレ英会話スクール	英語	火・水	17:30～18:30	ミンドウラム尚美	
月の浦文庫	地域文庫	火～日	10:00～17:00	村瀬　眞理子	
月の浦区福祉推進委員 子育てサロンしゃべりばぽこぽこ	育児サークル	第4　金	10:00～12:00	末松　美鈴	

南地区

講座・団体・チーム名	内容	開催曜日	時間	代表者（連絡先）	備考
Cooking & Eat	料理	年5回		竹村　勝重	
食生活改善推進会	食改善	第3　金	10:00～13:00	羽立　高子	
太極拳	太極拳	第1･3･4　金	10:00～12:00	吉田　精宏	
いきいき3B体操	体操	木	13:00～15:00	坂田　こずえ	
シニアヨガ	ヨガ	月2回　土	13:00～14:00		
ソフトエアロ	エアロビクス	木	12:30～13:30	藤田　久美子	
平成の会 社交ダンス愛好会	社交ダンス	第2･4　金	13:00～15:00	田中　清	
Hoi hoi フラ Ohana	フラダンス	第1･3　木	14:00～16:00	井手　啓会	
ダンスサークル まいすた	ダンス	水	18:00～20:00	西川　創大	
ハニーキッズ	ジュニアダンス	第1～4　金	18:00～20:00	田代　みゆき	
平成の会 ラージボール愛好会	ﾗｰｼﾞﾎﾞｰﾙ 卓球	火･木･土	10:00～12:00	成吉　瑞子	
公民館食堂（子ども食堂） キッチンTSUKINOURA	地域交流食堂	奇数月最終　土	10:00～12:00	森　顕	

南ケ丘1区公民館

大野城市南ケ丘2丁目19－1　℡092（596）－3108

講座・団体・チーム名	内容	開催曜日	時間	代表者（連絡先）	備考
リメイク村	洋裁	第1～5 土	13:30～16:30	松田　美代子	
いけばな小原流	華道	第2･4　金	19:30～20:30	上野　加代	
歌劇団エトワールの 「なんちゃって宝塚」	舞踊 コーラス カラオケ	火	19:00～21:00	大場　久路 （090-2501-1017）	
晄聖琉晄聖会	舞踊	第2･4　水	14:00～16:00	松﨑　薫 （596-0900）	講師：谷川　光子
さわらび句会	俳句	第2　水	13:30～15:30	阿比留　初見	
南謡会	謡曲	木（月4回）	13:00～16:00	宮原　武彦 （596-0834）	
パレットクラブ	絵画	水（月4回）	9:30～11:30	安河内　俊明	
絵手紙　南の会	絵手紙	第2　火	13:00～15:00	伊藤　照子	
日本習字清流教室	書道	第1～3　火 第1～3　水 第1～3　金	16:00～18:00 18:30～20:30 16:00～18:00	古賀　敏樹 （090-3602-3425）	令和7年8月より開始
実用書道	実用書道	第1～3　金	10:00～12:00	梅津　智子	

南地区

南地区

講座・団体・チーム名	内容	開催曜日	時間	代表者（連絡先）	備考
めだかの学校	書道 そろばん	木(月4回)	16:30～18:30	築地　薫	
みつおかパソコン教室	パソコン教室	第2・4　火	10:00～12:00	渡邉　亮子	
Robert English Alive ミツレ英会話スクール	英会話	第1～5　水	16:00～17:00	ミンドウラム尚美 (090-7985-4771)	講師:ミンドウラム　ロバート ミンドウラム　尚美
南ケ丘1区文庫	地域文庫	第2・4　土	10:00～12:00	中村　朱美	
男性料理教室	料理	第3　木	9:30～13:00	畑江　智美	
食生活改善推進教室	食改善	第2　木	10:00～13:00	矢吹　陽子	
南健身会	太極拳	金・日	10:00～12:00	永野　光幸 (090-8416-6070)	
TAO気づきの体操	体操	第1・2・4　火	13:00～15:00	田中　清美	
3B体操(井上教室)	体操	木(月4回)	10:00～12:00	井上　益美	
3B体操(小原教室)	体操	木(月4回)	13:30～15:30	小原　ミチ子	
自彊術	体操	土(月4回)	10:00～12:00	中村　久子	
H.ヨガ(リラックスヨガ教室)	ヨガ	水	10:00～11:00	岩倉　博子 (090-5089-9438) hiroiwa1017@gmail.com	
KY社交ダンス ①健康・美容運動クラス	社交ダンス	第2・4・5　火	14:00～15:00	古藤　由美 (090-4984-2736)	
KY社交ダンス ②社交ダンス	社交ダンス	第1～5　火 第1～5　水 第2・4　日	17:30～18:30 16:30～18:30 14:00～16:00	古藤　由美 (090-4984-2736)	※日曜日のみ募集中
森川ダンススタジオ さわやか社交ダンス	社交ダンス	第1～5　金	13:00～17:00	山口　誉雄 (090-5938-1727)	
HULA　GIRL	フラダンス	第1～3　水	19:00～21:00	古川　洋子	
ロケラニ大野城	フラダンス	第1～3　土	17:00～19:00		
たんぽぽ	ﾗｰｼﾞﾎﾞｰﾙ 卓球	火(月4回)	10:00～12:00	川上　光子	
MTクラブ	卓球	第1～4　水 第1～5　土	10:00～12:00 10:00～12:00	山口　冨喜子	
南ケ丘一区 ペタンク同好会	ペタンク	火・木	9:00～10:30	金井　文夫 (596-6898)	
南ケ丘一区一球会	グラウンドゴルフ	月・水・金	7:50～	中村　誠	
ダーツクラブ	ダーツ	第1・3　火	13:00～15:00	古賀　義光 (090-8620-1993)	

南地区

南ケ丘2区公民館

大野城市南ケ丘4丁目17－1 TEL092(596)－3501

講座・団体・チーム名	内容	開催曜日	時間	代表者（連絡先）	備考
七宝焼教室	七宝焼（金属工芸）	第1・3 水	13:30～17:00	向井 和美枝	
水引アート	水引アート	第3 水	10:30～12:30	吉田 忍	講師：吉田 忍
いけ花 池坊	華道	第1・3 木	15:30～19:30	嶋津 妙子	
博乃会	舞踊	第1～3 火	10:30～12:30	木村 博子	
晄聖会	舞踊	第1～4 火 第1・3 金	14:00～16:00 16:00～17:30	谷川 光子 (090-9575-0927)	
紀美博会	舞踊	第2～4 金	13:00～15:00	木村 博子	
清秀会	舞踊	第1～4 土	13:30～15:30	髙原 清美 (090-3070-7502)	
着付 孝称会	着付け	第1・3 土	10:00～12:00	上野 豊子	
ピアノ教室	ピアノ	水 土	17:00～18:00 12:30～14:00	柳田 あきこ	
ドリーム・コール	コーラス	土	15:00～17:00	安岡 京子	講師：廣 修治
歌謡サークル	カラオケ	第1～4 金	13:00～15:00	小串 美枝子	
絵手紙同好会	絵手紙	第2・4 金	10:00～12:00	大崎 守	
日本習字清流教室	書道	第1・2・3 火・金 第1・2・3 水	16:00～18:00 18:30～20:30	古賀 敏樹	
みゆき習字教室	書道	火	16:00～19:00	松木 美幸 (080-9100-6099)	
福岡かきかた習字舎 南ケ丘教室	かきかた・習字	第1～4 木	14:45～16:45	平山 英子	
公文式 南ケ丘4丁目教室	学習塾	火・木	14:00～19:00	藤原 悠加李 (070-8966-5789)	
学研 南ケ丘スピカ教室	学習塾	水・金	14:30～18:00	山口 直子 (080-3100-1907)	
近藤そろばん教室	そろばん	水 土	16:00～18:00 14:00～16:00	近藤 一徳	
南ケ丘2区文庫	地域文庫	常時	常時開室	上野 節義	
食生活改善推進教室	食改善	第2 金	9:00～14:30	田中 幸代	
真美フレッシュ健康体操	体操	第1～4 火	10:00～12:00	成松 久美子	
やさしい運動教室	体操	第1～4 木	10:00～11:00	正木 愛奈花 (080-2480-6459)	
木曜体操	体操	第1・3 木	10:00～12:00	石井 千鶴子 (596-1029)	

南地区

講座・団体・チーム名	内容	開催曜日	時間	代表者（連絡先）	備考
(公社)日本3B体操協会	体操	第2～4　金	10:30～12:30	大場　裕子	
お母さんビクス	エアロビクス	第1～4　火	13:00～14:00	樋口　シヅカ	指導者:藤　像救子
マカナフラタヒチ	タヒチアンダンス・フラダンス	第1～3　火	14:00～18:30 18:30～21:00	西村　知美 (080-1545-0616)	
HoihoiフラOhana	フラダンス	第1～3　金	13:30～15:30	井手　啓会	
ジュニアダンスクラブ	ジュニアダンス	火	16:30～18:30	三神　香織	
アクシスダンススクール	ダンス	水 土	16:00～18:00 10:00～12:00	浦田　翔平 (080-2725-6123) axis.dance.fukuoka@gmail.com	講師:浦田　翔平 辻山　きらら
ラージボール愛好会	ﾗｰｼﾞﾎﾞｰﾙ卓球	木	14:00～16:00	小串　美枝子	

つつじケ丘公民館

大野城市つつじケ丘3丁目1－30　℡092(596)－0027

講座・団体・チーム名	内容	開催曜日	時間	代表者（連絡先）	備考
囲碁愛好会	囲碁	土	13:00～16:00	坂井　靖敏	
大人ピアノ教室	ピアノ	第1･3　木	13:00～14:30	坂本　真由美 (070-8309-0490)	
ひだまりの会	コーラス	第2･4　火	10:00～12:00	堺　由美子 (090-3736-4257)	
南岳流吟詠教室	詩吟	木	10:00～12:00	井上　雅岳	
古川書道教室	書道	火	16:00～20:30	古川　登代子	
日本習字	書道	①金 ②③土	①15:30～18:30 ②10:00～12:00 ③13:30～16:30	原田　真光	
増村珠算研究所	そろばん	火･金	16:00～19:00	増村　智美	
みつおかパソコン教室	パソコン教室	第2･4　水	10:00～12:00 13:00～15:00	渡辺　亮子	
親子えいご教室	英会話	水(月3回) 日(月3回)	15:30～16:10 10:00～10:40	境　彩夏 (080-3997-0384)	未就学児対象
つつじケ丘文庫	地域文庫	―	―	原田　朱里	
親子サロン グーチョキパー	子育てサークル	月	10:30～12:30	つつじケ丘公民館	
食生活改善推進教室	食改善	第2　火	10:00～13:00	千原　幸子	
自彊術	体操	火	10:00～11:30	中村　久子	
健康･美容運動クラス	体操	第1～4　火	13:50～14:50	古藤　由美 (090-4984-2736)	
健康体操	体操	水	10:00～11:30	大村　慈子	

南地区

講座・団体・チーム名	内容	開催曜日	時間	代表者（連絡先）	備考
大野城体操クラブ	体操	水	19:00～21:00	川添　龍哉	
ひまわりYOGA バレリーナ ピラティス　ルーシー	ヨガ	金	10:15～11:15		
ハワイアンフラ	フラダンス	第1～3　火	15:00～16:00	松本　美穂 （090-5287-1990）	
ピクシー・オーレ	ジュニアダンス	木	17:30～20:00	大村　慈子	
ラージボール ピンポンクラブ	ﾗｰｼﾞﾎﾞｰﾙ 卓球	水・金 土（ｱﾝﾋﾞｼｬｽ）	13:00～16:00 13:00～15:00	鈴木　多恵子	
ブリッジ同好会	カードゲーム	第1　金	13:30～15:30	中川　利雄	
シニアクラブつつじ会	老人クラブ	第3　金	10:00～12:00	丸田　忠光	

南地区

中央コミュニティセンター（中央地区各小・中学校での講座等含む）

大野城市中央1丁目5－1　TEL092(573)－3127

講座・団体・チーム名	内容	開催曜日	時間	開催場所	備考
そろばんあんざん普及教室	そろばんあんざん	水 土	17:00-19:00 9:30-12:30	中央コミュニティセンター	
白木原少年柔道クラブ	柔道	木・土	19:00～21:00	大野中	開催日時変更の可能性あり
大野中央剣道スポーツ少年団	剣道	火・木・土	18:30～20:30	大利小	第3火は前日に振替
武神会空手スポーツ少年団	空手道	火	18:30～20:30	大野小	第3火および祝日は休み
少林寺拳法大野城大利中央	少林寺拳法	火 木 第1・3　土	19:00～21:00	大利中	第3火および祝日は休み
少林寺流空手道連盟錬心館	空手道	水	19:00～21:00	大野中	
ヘルシー☆ピュア倶楽部	エアロビクス＆ストレッチ体操	金	10:30～11:30	中央コミュニティセンター	
ジュニア・リズム・バトン・フレンズ	バトン	土	17:00～19:00	中央コミュニティセンター	
大野城中央ラージ	ラージボール卓球	水・金	13:00～15:00	中央コミュニティセンター	
中央卓球クラブ	卓球	水・金	19:00～21:00	中央コミュニティセンター	
大野城中央Mスマイル卓球	卓球	木・土	10:00～13:00	中央コミュニティセンター	
大野城バドミントンクラブ	バドミントン	月・土	19:00～21:00	中央コミュニティセンター	
クリアレディース	バドミントン	火・金	10:00～13:00	中央コミュニティセンター	第3火は前日に振替
なのジュニアクラブ	ジュニアバドミントン	金 土	18:00～21:00 16:00～19:00	大野小	
下大利スポーツ同好会	バレーボール	火・木	19:00～21:00	中央コミュニティセンター	第3火は翌々日に振替
下大利フレンズ	バレーボール	火・水・金	19:00～21:00	中央コミュニティセンター	第3火は休み
大野中央	バレーボール	火・金	19:00～21:00	大野中	第3火は翌日に振替
下大利ジュニアバレーボール	ジュニアバレーボール	水 木 土	18:00～20:00 17:00～19:00 15:00～17:00	下大利小	
四ツ葉クラブ（男子）	バレーボール	木・土	19:00～21:00	大利中	
大野城DEHNBAR（中学生団体）	ジュニアバレーボール	土 日	18:00～20:00 19:00～21:00	下大利小 大野中	
花＊花	ソフトバレーボール	月 木	9:00～12:00 9:30～12:30	中央コミュニティセンター	第3火前日は休み

中央地区

講座・団体・チーム名	内容	開催曜日	時間	開催場所	備考
ラッキーズ	ソフトバレーボール	月・木	19:00～21:00	下大利小	
ベアーズ	ソフトバレーボール	金	13:00～15:00	中央コミュニティセンター	
大野Five Arrows ミニバスケットボールクラブ	ミニバスケットボール	月・木 土	17:00～19:00 14:00～16:00	大野小	
大野城Rocks（中学生団体）	ミニバスケットボール	火	19:00～21:00	大利中	第3火は前日大野中に振替
大利ミニバスケットボールクラブ	ミニバスケットボール	水・金 土	17:00～19:00 15:00～17:00	大利小	
FUKUOKA FIVE STARS（中学生団体）	ミニバスケットボール	水 日	19:00～21:00 19:00～21:00	大野中 大利中	
大籠会	バスケットボール	木・土	19:00～21:00	大野中	
大利サッカースポーツ少年団	ジュニアサッカー	火・金 水	18:00～20:00 18:00～20:00	下大利小 大利小	第3火は同一週の土17:00～19:00に振替
大野城市サッカー部	サッカー	水	19:00～21:00	大利中	
大野城サッカースポーツ少年団	ジュニアサッカー	木	17:00～19:00	大野小	祝日は休み
ど・りーむ	バウンドテニス	月 木	12:00～15:00 13:00～15:00	中央コミュニティセンター	第3火前日は13:00～15:00
大野リトルファイターズ	軟式野球	月・木	17:00～20:00	大利小	
大野城少年野球	軟式野球	水 土	17:00～20:00 14:00～16:30	大野小	
大野城ジュニアホークス	軟式野球	木 土	17:00～20:00 14:00～17:00	下大利小	
利翔ジュニア	ジュニアソフトボール	火 土	17:00～20:00 14:00～17:00	大利小	
大利ソフトクラブ	ジュニアソフトボール	水・金・土	17:00～19:00	大利小	
大利キッズハンドボールクラブ	ハンドボール	月・水	19:00～21:00	大利中	

中央地区

上大利公民館

大野城市上大利2丁目18－1 TEL092(596)－4686

講座・団体・チーム名	内容	開催曜日	時間	代表者（連絡先）	備考
大野城こども囲碁教室	囲碁	水	16:00～18:00	瀬里　昌信 (050-3702-4476)	igo.onoj4476@gmail.com
ひょっとこ踊り	踊り	第1　日 第3　土	15:00～17:00	吉原　廣治	
大正琴(上大利愛好会)	琴	第2・4　水	13:00～14:30	栗原　翠風	
上大利みどり会 カラオケ同好会	カラオケ	木	10:00～12:00	浦部　泰彦	
日本習字　松延教室	書道	火	15:50～16:50	松延　美智恵 (591-5790)	
日本習字　古賀教室	書道	木	16:00～18:00	古賀　敏樹 (090-3602-3425)	
くもん上大利教室	学習塾	火・金	14:00～20:30	八藤丸　ユタカ	
学研教室	学習塾	火・木	15:00～18:30	吉田　和子	
大坪計実学院	そろばん	水・金 土	15:30～20:45 17:00～20:00	大坪計実学院 (575-2042)	
ECCジュニア 上大利教室	英会話	火 金 土	14:40～18:00 15:15～18:45 10:10～11:40		
ABCクラブ英語教室	英会話	水	15:00～18:30	サックス真紀子	
上大利文庫	地域文庫	土	10:30～12:00	―	
上大利食生活改善 推進教室	食改善	第3　火	10:00～13:00	太田　美佐恵	
サンフレッシュ健康体操	体操	火	10:30～12:00	大塚　清美 (090-7446-1403)	
シニア世代からの 運動教室　みらいく	体操	土(月3回)	14:00～15:00	石川　諒 (080-5819-3619)	
フラダンス	フラダンス	木	9:30～11:30	井上　美代子	
Shiny☆Girl ～キッズ・ダンス～	ダンス	水	17:30～19:30	瀬戸嶋　里美 (080-1799-4831)	
卓球同好会	卓球	水 土	14:30～17:00 9:30～12:00	中村　良一	
上大利みどり会 ペタンク同好会	ペタンク	土	9:00～12:00	中野　直行	
上大利みどり会 グラウンドゴルフ同好会	グラウンドゴルフ	火・金	9:00～11:00	八尋　隆義	
ダーツ同好会	ダーツ	水 土	14:30～16:00 10:00～12:00	井上　輝美 (080-6409-6377)	
そば打ち同好会	そば打ち同好会	第1・3　土	9:00～12:00	井上　善久 (090-7928-8050)	

中央地区

中大利公民館

大野城市中央1丁目2－15 ℡092(571)－4322

講座・団体・チーム名	内容	開催曜日	時間	代表者（連絡先）	備考
どれみふぁリトミック	リトミック	水	(0歳)10:00～11:00 (1・2歳)11:00～12:00 (2・3歳)16:15～17:00	山本　奈美 (090-1668-8603)	対象年齢：3カ月～未就学児 ピアノコース有（講師自宅）
		木	(0歳)10:00～11:00 (1・2歳)11:00～12:00		
		金	(2・3歳)11:00～12:00		
		土	(年中・年長)10:00～11:00 (年少)11:00～12:00		
日本習字 大野城中央教室	書道	火・金	16:00～18:30	萩原　裕美子	
学研大野城駅前教室	学習塾	水・金	16:00～18:00	柴田　和子	
そろばん	そろばん	火・木	16:00～18:00	大坪　正典 (090-4992-4608)	
中大利文庫	地域文庫	土	10:30～12:00		
ONE UP キッズ　スポーツ　クラブ	体操	土	13:00～15:00	芝野　寛人 (080-2730-2087)	official.oneup.group@gmail.com
骨盤ヨガ教室	ヨガ	水	10:15～11:45	尾石　美佳子	
Social　D　サークル	社交ダンス	火	14:00～15:30	竹本　大志 (090-1855-8107)	
Shiny☆Girl ダンスチーム	キッズダンス	火	18:15～19:00	瀬戸嶋　里美 (080-1799-4831)	講師：石橋　真理子

下大利公民館

大野城市下大利2丁目10－10 ℡092(571)－6367

講座・団体・チーム名	内容	開催曜日	時間	代表者（連絡先）	備考
大野城歌会（五行歌）	その他（五行歌）	第2　火	13:30～16:30	小河　三代子	講師：高原　信夫
日本習字清流教室	書道	火	16:00～21:00	古賀　敏樹	
楽しい習字教室	書道	第1～4　水	16:00～19:00	江口　由香 (090-1878-7907)	
くもん書写	書写	金	15:00～20:00	伊藤　悦子	
学研大利っ子教室	学習塾	第1～4 火・木	16:45～18:45	長谷川　真理子 (501-4743)	
藤そろばん教室	そろばん	火・木	16:00～18:00	藤　聡子 (070-9147-7565)	
下大利文庫	地域文庫	第1・3　水	15:30～16:30	古川　弘美	
子育てサロン きらきら広場	子育てサークル	第2　金	10:00～12:00	倉橋　奈緒美	

中央地区

講座・団体・チーム名	内容	開催曜日	時間	代表者（連絡先）	備考
下大利食生活改善推進教室	食改善	第2　水	10:00～14:00	新井　美砂子	
健康太極拳教室	太極拳	第1･2･3　木	10:00～12:00	加峯　優子	
自彊術	体操	金	10:00～12:00	秋山　節子	
Sky　Bird　Kids	体操	金(月4回)	17:00～19:00	古賀　咲希 (080-1777-8239)	
こころとカラダほぐしヨガ	ヨガ	木 金	10:00～11:00 19:30～20:30	田邉　佳美 hogushiyoga.2023.10@gmail.com	
ナニフラスタジオ大野城	フラダンス	第1～3　木	15:00～16:00	吉原　由貴子	

東大利公民館

大野城市東大利1丁目12－5　℡092(591)－8943

講座・団体・チーム名	内容	開催曜日	時間	代表者（連絡先）	備考
ピアノ教室	ピアノ	水 木 土	18:00～21:00 17:30～20:30 9:15～12:00	若林　詩歩 (090-4771-7237)	
日本習字　中島教室	書道	水	17:00～18:30	中島　佳苑	
公文東大利書写教室	書道	木	14:00～19:00	樋口　洋子 (090-5281-0500)	
公文式東大利1丁目教室	学習塾	火 金	15:30～20:30	嶋本　賢太郎 (080-3964-3358)	
東大利文庫	地域文庫	火～日	9:00～17:00		
東大利食改善	食改善	第2　水	9:30～13:00		
3B･ママビクス	体操	火(月2回)	10:00～11:30	大田　博美	
3B･ジュニア	体操･ダンス	金(月2回)	16:30～18:00	大田　博美	
遊食くらぶ	体操 レクレーション	水	16:00～17:30	大野　夏也	
Yoga　kokoro	ヨガ	第1～4　火	19:30～20:45	赤坂　弥生 (090-8357-2120)	

下大利団地公民館

大野城市下大利団地4－2　℡092(573)－8440

講座・団体・チーム名	内容	開催曜日	時間	代表者（連絡先）	備考
日本習字	習字･書き方	第1～3火 第1～3金	16:30～18:30	古賀　敏樹 (923-2068)	
数学教室	学習塾	水	18:00～20:00	浜武　しんいち (919-2200)	
そろばん･あんざん教室	そろばん	火 水 金	16:30～18:30 16:30～19:30 16:30～18:30	神宮　咲子 (090-4517-9575)	金曜日は少人数制希望者

中央地区

講座・団体・チーム名	内容	開催曜日	時間	代表者（連絡先）	備考
下大利団地貸出文庫	地域文庫	水	15:30～17:00	倉掛　清隆	
下大利団地 食生活改善推進会	食改善	第3　木	9:00～14:00	下大利団地食改善 （地域担当栄養士）	
下大利ダンスサークル	社交ダンス	火	10:00～17:00	森川　智 （090-8413-7775）	
さわやか社交ダンス	社交ダンス	木	10:30～12:00 13:00～14:30	山口　誉雄 （090-5938-1727）	
きらめき社交ダンス	社交ダンス	金	13:00～15:00	森川　智 （090-8413-7775）	
D-Vision	ジャズダンス	金	18:00～21:00	幸田　典子 （090-1198-3760）	
卓球（ラージボール）	ﾗｰｼﾞﾎﾞｰﾙ 卓球	水	10:00～12:00	西村　さよ子	

白木原公民館

大野城市白木原1丁目5－5　℡092（571）－4403

◎は「白木原集会所」での開催（大野城市白木原4丁目5－26）

講座・団体・チーム名	内容	開催曜日	時間	代表者（連絡先）	備考
白木原囲碁同好会　◎	囲碁	水・金	13:00～17:00	牛島　千久司	◎　白木原集会所
にこにこ麻雀愛好会　◎	麻雀	木 土	13:00～17:00 12:00～17:00	牛島　千久司	◎　白木原集会所
表千家茶道　◎	茶道	第2・4　土	10:00～12:00	松尾　悦子 （090-1510-8810）	◎　白木原集会所
日本ボトルフラワー協会 ボトルフラワー教室	ボトルフラワー	第3　土	10:00～13:00	塚園　涼子	
俳句講座　まどか句会	俳句	第2　火	13:00～15:00	阿比留　初見	
鳴りもの　松三悦会　◎	太鼓　他	第3　水	10:00～12:00 13:00～15:00	野口　悦子 （080-2724-4920）	◎　白木原集会所
アコースティックギター	ギター	第1・3　木	19:00～21:00	菅　治孝 （080-3487-3640）	
ピアノ教室	ピアノ	火・水・木・金	問い合わせ	柳田　あきこ	
柳原音楽教室　◎	ピアノ・声楽	火	16:00～17:30	髙田　えみ子	◎　白木原集会所
女声合唱団 コール・シャトー	コーラス	木	13:30～16:00	島ノ江　由賀利	講師：宮﨑　憲子
大野城市 少年少女合唱団	合唱	土	15:00～17:00	藤河　久美 （090-9597-7348）	
シニアクラブ カラオケ部　◎	カラオケ	第1・3　金	9:30～12:30	仲村　和行	◎　白木原集会所
親子リトミック教室 （1歳～2歳の親子）	リトミック （幼児音楽教室）	第1・3　火	10:00～11:00	神田橋　幸子	

中央地区

講座・団体・チーム名	内容	開催曜日	時間	代表者（連絡先）	備考
まちかど演奏会	音楽	偶数月 第1　日	14:00～16:00	神宮　桂子 (090-5726-6823)	※偶数月のみ開催
シニアクラブ詩吟部　◎	詩吟	火	12:30～17:00	岡本　満里子	◎　白木原集会所
吟道清泉流清泉会1	詩吟	水	10:00～12:00	長谷川　鯉泉	講師:長谷川　芳泉
吟道清泉流清泉会2	詩吟	第1～3　木	14:00～16:00	江頭　順子	
古川書道教室	書道	木	16:00～20:30	古川　登代子	
日本書写研究所 習字教室(土)	書道	土	9:00～12:00	加茂　延枝	
白木原数学教室	学習塾	土	15:00～17:00	浜武　しんいち (919-2200)	
白木原文庫 読み聞かせ「ぶんぶん」	地域文庫	第1～3　水	10:30～12:00	―	
わらべうたとえほんの会 「たんぽぽ」(0歳)	読み聞かせ おはなし会	第3　火	10:30～12:00	吉田　真由美	
大野城ベビークラブ	育児サークル	水	10:00～12:00	中田　睦子 (090-3783-5257)	
食生活 改善推進委員会　◎	食改善	第2　金	9:30～13:00	―	◎　白木原集会所
寿限無	太極拳	火	13:30～15:00	川田　直子	
由美健康美容運動	体操	火・水・木・ 金・土・(日)	お問合せください	古藤　由美	公民館または集会所
ゆるまるヨガ	体操	第4　木	10:00～11:30	城戸　みどり (090-7293-7112)	
エンジェルスファミリー ◎	ｽﾄﾚｯﾁ体操	第2・4　土	15:00～16:30	刃禰　綾子	◎　白木原集会所
enn主催　ヨガ教室　◎	ヨガ	火	10:00～11:00	小川　さつき (090-5027-0312)	◎　白木原集会所
D-VISION　◎	ジャズダンス	火 水	18:00～19:30 17:30～18:30	幸田　典子	◎　白木原集会所
白木原フォークダンス	フォークダンス	第2～4　木	10:00～11:30	豊田　チヅ子	
J.Beans ジュニアダンス　◎	ダンス	木	17:00～18:00	柴田　一美	◎　白木原集会所

瓦田公民館

大野城市瓦田3丁目1－1　℡092(571)－4453

＊印は「瓦田老人憩の家」での開催（大野城市瓦田2丁目6－7）

講座・団体・チーム名	内容	開催曜日	時間	代表者（連絡先）	備考
囲碁・将棋部　＊	囲碁・将棋	第2・4　金	13:00～16:20	田中　泰彦	＊瓦田老人憩の家
大野城こども囲碁教室	囲碁	土	10:00～12:00	瀬里　昌信 (050-3702-4476)	講師:前田　あゆみ

中央地区

講座・団体・チーム名	内容	開催曜日	時間	代表者（連絡先）	備考
日舞（ゆ秀華会） ＊	舞踊	木	14:00～16:00	前田 明美 (596-3783)	＊瓦田老人憩の家
瓦田シニア活き活き ハーモニカクラブ ＊	その他（ハーモニカ）	第2 火	10:00～12:00	作本 光弘	＊瓦田老人憩の家
ゼロからのギター	ギター	火	10:00～11:00 11:00～12:00	マグノ (090-5948-1727)	http://maguno.com/lesson/
ウクレレ教室 （ユカレリ大野城）	ウクレレ	第1～3 木	10:00～12:00	古賀 京子 (581-4614)	
大人ピアノ教室	ピアノ	第2・4 木	14:00～15:00	坂本 真由美 (070-8309-0490)	
ちくし能楽教室	謡曲 能舞、能笛	日（不定期）	10:00～12:00	今村 綾 (090-1576-1024)	（謡・舞）今村 宮子 （能笛）森田 光次
瓦田シニア カラオケ教室 ＊	カラオケ	第2・4 月	10:00～12:00	肥後 嘉子 (571-4453)	＊瓦田老人憩の家
吟詠瑞穂 B教室	詩吟	木	10:00～12:00	島田 聖泉 (581-6950)	
清泉流 吟詠 ＊	詩吟	金	19:00～21:00	古賀 義雄 (090-8356-7217)	＊瓦田老人憩の家 講師：東 鳳泉
書の教室	書道	火	16:30～18:30	髙原 久美 (080-5281-8947)	
日本習字	硬筆・習字	水 木 金	15:30～19:00 15:45～18:15 15:30～18:00	倉掛 由紀子 (090-9574-1086)	
公文式瓦田教室	学習塾	火・金	14:00～20:00	吉村 麻里子 (070-2620-4905)	
ゆめGET教室（学研） 幼児～中学3年生	学習塾	火・木	15:00～17:00	柴田 和子 (090-3198-1021)	
恵速算塾	そろばん	水 土（第3以外）	16:30～20:00 9:30～12:00	四本 理恵 (080-1781-3261)	祝日及び第3土曜は休み
英会話教室 環の会	英会話	火	9:30～12:30	石毛 ロサリオ (090-5504-8813)	
瓦田文庫（貸出文庫）	地域文庫	月～金	9:30～16:30	井本 信子 (581-8194)	
おひさまサロン	子育てサークル	第2 水	10:30～11:30	坂東 佳代子 (571-4450)	1・4・8月は休み
瓦田食生活改善 推進教室	食改善	第3 水	10:00～13:00	古賀 京子 (581-4614)	
音楽サロン	体操	5～10月及び 12月の第4水曜	10:00～12:00	坂東 佳代子 (571-4450)	講師：ﾌｪﾆｯｸｽｽﾎﾟｰﾂ ｸﾗﾌﾞのｲﾝｽﾄﾗｸﾀｰ
3B体操	体操	木	10:00～12:00	小原 ミチ子 (596-4598)	
ピラティス	ピラティス	火	9:25～10:40	籾井 加代 (090-8412-3468)	
スタイルアップ・ ピラティス	ピラティス	火	19:00～20:00	村岡 真澄 (090-1874-0627)	
ヨガ教室	ヨガ	木	13:00～14:00	村岡 眞澄 (090-1874-0627)	
エンジョイピラティス	ピラティス	金	10:00～11:00	村岡 真澄 (090-1874-0627)	
ベリーダンス入門 （ベリサイズ）	ベリーダンス	水	19:00～20:00	山口 香苗 (090-6891-8589)	

中央地区

講座・団体・チーム名	内容	開催曜日	時間	代表者（連絡先）	備考
axis ダンス	ダンス（ジュニア）	木	16:30～18:30	浦田　翔平（080-2725-6123）	講師：吉田　安珠
ゲートボール（シニアクラブ）	ゲートボール	月～金	13:30～15:00	住吉　勇（501-4866）	
グランドゴルフ部	ゲートボール	火・土	9:00～11:00	尾花　正信	

中央地区

東 地 区 コ ミ ュ ニ テ ィ

東コミュニティセンター（東地区各小・中学校での講座等含む）

大野城市大池2丁目2－1　℡092(504)－1428

講座・団体・チーム名	内容	開催曜日	時間	開催場所	備考
グラスアート教室 光華(ミハナ)	グラスアート	第1 木 第2 土	13:30～15:30	東コミュニティセンター	
大野東剣道 スポーツ少年団	剣道	火・木 土	19:00～21:00 19:00～21:00	大野東小 大城小	第3火は翌日 大野東中にて振替
大野東 太極拳すこやかクラブ	太極拳	木	9:00-11:00	東コミュニティセンター	
国際沖縄少林流聖武館 空手道協会	空手道	水	18:00-20:00	東コミュニティセンター	
ヘルシー☆ピュア倶楽部	エアロビクス &ストレッチ体操	木	19:00～20:00	東コミュニティセンター	
ジュニア・リズム・ バトン・フレンズ	バトン	月	17:00～19:00	東コミュニティセンター	
大野城東ラージ	ラージボール 卓球	月・土 木	10:00～12:00 13:00～15:00	東コミュニティセンター	
大野城東卓球クラブ	卓球	火・水・金	10:00～12:00	東コミュニティセンター	
大野城市卓球同好会	卓球	土	19:00～21:00	東コミュニティセンター	
四王寺クラブ	バドミントン	月・火 第2・4 木 第1・3・5 木	19:00～21:00	大野東中 大城小	
COLORS	ジュニア バドミントン	水・木(第1・3)・金	19:00～21:00	大野東中	
Nexus.link	バレーボール	月・木	19:00～21:00	東コミュニティセンター	第3 月は 大野東小に振替
大野東 ジュニアバレーボール	ジュニア バレーボール	火・木 土	19:00～21:00 15:00～17:00	東コミュニティセンター 大野東小	第3火は前日に振替
Buddy	バレーボール	火・金	19:00～21:00	東コミュニティセンター	第3火は翌日に振替
フルフル	ソフトバレー ボール	金	19:00～21:00	東コミュニティセンター	
大野東ミニバスケット ボールクラブ	ミニ バスケットボール	水・木 土	17:00～19:00 16:00～18:00	大野東小 大城小	
プレミアム	バスケットボール	土	19:00～21:00	大野東中	
大野城サッカー スポーツ少年団	ジュニアサッカー	土	14:00～16:00	大野東小	祝日は休み
バウンディまどか	バウンドテニス	月・水・土	19:00～21:00	東コミュニティセンター	
スリム	バウンドテニス	水・金	10:00～13:00	東コミュニティセンター	
ブラックチェリーズ ジュニアソフト	ジュニア ソフトボール	火・木	17:30～19:30	大野東小	第3火は翌日 17:00～19:00に振替
釜蓋ジュニアソフト	ジュニア ソフトボール	火・木 土	18:00～20:00 14:00～16:00	大城小	第3火は翌日に振替

東地区

講座・団体・チーム名	内容	開催曜日	時間	代表者（連絡先）	備考
ナイターリーグ	ソフトボール	水・土・日	19:00～21:00	大野東小	

釜蓋公民館

大野城市大城4丁目9－5 TEL092(503)－0022

講座・団体・チーム名	内容	開催曜日	時間	代表者（連絡先）	備考
釜蓋シニアクラブ 囲碁部	囲碁	土	13:00～17:00	吉浦　昭彦 (504-1238) (090-6776-5616)	
カラオケ部	カラオケ	第2・4　木	13:30～15:30	高森　茂美	
彩湖書道教室	書道	水	15:15～16:00 16:30～17:45 18:00～19:30	saiko.shodoh@gmail.com	講師：大谷　彩湖
恵速算塾	そろばん	金 土	16:30～20:30 14:00～18:00	四本　理恵 (080-1781-3261)	
子供英会話　Tulip	英会話	火 土	15:30～21:00 10:00～15:00		
大城地区子育て支援 おひさま広場	子育てサークル	第1・3　木	10:00～12:00	末永　英明 (090-2395-7304)	
自彊術	体操	金(月4回)	14:00～15:30	松尾　千代子 (503-1826)	講師：中村　久子
～呼吸を整えて～ 健康いきいきヨガ	ヨガ	第1～4　水	10:00～11:15		
大城ラージボール	ﾗｰｼﾞﾎﾞｰﾙ 卓球	水・金	13:00～15:30	池田　文代 (503-6876)	
釜蓋ペタンク部	ペタンク	水	9:30～11:30	原　和子	
ゲートボール部	ゲートボール	月・水・木・土	9:00～12:00	羽多野　隆司 (504-0165)	
釜蓋シニア グラウンドゴルフ部	グラウンドゴルフ	水 金	14:00～16:00 9:00～11:00	永里　勤 (503-3296)	

井の口公民館

大野城市大城1丁目25－1 TEL092(503)－5384

講座・団体・チーム名	内容	開催曜日	時間	代表者（連絡先）	備考
花ちゃんのハンドメイド	洋裁	第2・4　木	10:00～15:00		
シルバーカラオケ	カラオケ	第1～3　金	13:30～14:30	藤　千賀子	
煌教室	書道	木	17:00～18:30	中島　祐子	
煌ペン習字教室	ペン習字	第2・4　土	10:00～11:30	中島　祐子	
Robert's English Alive! ミンドウラム英語教室	英会話	木	15:00～19:00	ミンドウラム尚美 (090-7985-4771)	
すこやか文庫	地域文庫	第1・3　土	14:00～16:00	森﨑　さよ子	

東地区

講座・団体・チーム名	内容	開催曜日	時間	代表者（連絡先）	備考
食生活改善推進会	食改善	第3　金	10:00～13:00	関井　律子	
3B体操（成人教室）	体操	第1～3　水	10:00～11:00	井上　益美 （090-9601-3074）	
ハイビスカスの会	フラダンス	第1・3　木	13:30～15:30	江頭　園子	講師：植田（わさだ）　啓子
ペタンク	ペタンク	第2・4　火	10:00～12:00	藤　千賀子	
グラウンドゴルフ	グラウンドゴルフ	第1～3　水	10:00～12:00	古賀　美知子	

中公民館

大野城市川久保1丁目7－1　℡092（504）－0258

※印は「中集会所」での開催（大野城市中1丁目6－21）

＊印は「中老人憩の家」での開催（大野城市川久保1丁目5-6）

講座・団体・チーム名	内容	開催曜日	時間	代表者（連絡先）	備考
麻雀（シニアクラブ）＊	麻雀	火	12:00～16:00		＊　中老人憩の家
組み木クラブ	工芸	火・水	10:00～15:00	来原　英子	
草月流生け花教室	華道	火（月1回） 水（月3回）	10:00～12:00	小野　静草 （503-5222）	
オカリナ愛好会 ほほえみガールズ　※	オカリナ	第1～4　木	13:30～15:30		※　中集会所
AKEMI ピアノ教室	ピアノ	水	16:00～18:30	橋爪　朱美 （090-5388-0361）	
大人ピアノ教室	ピアノ	第1・3　金	14:00～15:30	坂本　真由美 （070-8309-0490）	60歳以上の方対象
すずらん（シニアクラブ）＊	コーラス	第2・4　木	13:00～14:30	西田　洋子 （503-3692）	＊　中老人憩の家 講師：森山　順子
カラオケ（シニアクラブ）＊	カラオケ	月	13:30～15:30	中シニアクラブ	＊　中老人憩の家
日本習字　書道教室　※	書道	水　※	15:30～17:30	松岡　瑛翠 （503-9257）	※　中集会所
近藤そろばん教室	そろばん	火・金	16:00～20:00	近藤	
中文庫	地域文庫	土	13:00～15:00		第5土曜日休み
食生活改善教室	食改善	第2　水	10:00～12:30		
太清クラブ	太極拳	火	19:30～21:00	八尋　玲子 （595-0162）	
日本空手協会 中道場	空手	水・金	18:00～21:00	松尾　辰見 （504-2126）	
卓球教室（シニアクラブ）	卓球	水	13:30～15:30	中シニアクラブ	

東地区

講座・団体・チーム名	内容	開催曜日	時間	代表者（連絡先）	備考
フレンズ（シニアクラブ）	ペタンク	水・金	9:00～11:30	中シニアクラブ	
楽遊会（シニアクラブ）	グラウンドゴルフ	月・木	9:00～11:30	中シニアクラブ	月曜日　中公園 木曜日　御陵公園
ダーツ（シニアクラブ）＊	ダーツ	第2・4　水	13:30～15:30	中シニアクラブ	＊　中老人憩の家

乙金公民館

大野城市乙金2丁目5－18　TEL092（504）－1870

講座・団体・チーム名	内容	開催曜日	時間	代表者（連絡先）	備考
ペーパークラフト教室	手芸	第1・3　水	10:00～12:00	柴田　洋子 （乙金公民館：504-1870）	
こあらくらぶ （リトミック教室）	育児サークル リトミック	第1　金	10:30～11:30	乙金公民館 （504-1870）	
かきかたプラス 土本習字教室	書道	火 木	15:30～19:00 15:00～19:00	土本　るりこ （080-3950-0623）	
日本習字教室	書道	水・金	16:00～20:00	本岡　寿枝子 （925-8214）	
乙金東っ子（学研）	学習塾	水・金	16:30～19:30	長谷川　真理子 （080-5287-1152）	
ロバート イングリッシュ アライブ	英会話	土	15:00～17:00	ミンドウラム尚美 （090-7985-4771）	
ぷちかごめ （子育てサロン）	育児サークル	第3　金	10:30～11:30	乙金公民館 （504-1870）	
食生活改善推進教室	食改善	第3　木	10:00～12:00	向井　千秋 （乙金公民館：504-1870）	
すこやかクラブ 乙金太極拳教室	太極拳	月	14:00～15:30	福田　勝子 （513-9100）	
アミダンススタジオ	ダンス	火	17:00～18:00	河野　綾華 （070-1395-4865）	
AKI　STAR DANCE　CLUB	ダンス	火・木 水 土	18:00～19:00 15:45～17:15 10:00～11:00	真鍋　明子	
乙金卓球	卓球	火・木	10:00～12:00	乙金公民館 （504-1870）	
ブランドフィットネス	キッズキック ボクシング	水・金	18:30～19:15	石橋　聡美 （090-9570-6413）	

乙金台公民館

大野城市乙金台2丁目17－3　TEL092（503）－9793

講座・団体・チーム名	内容	開催曜日	時間	代表者（連絡先）	備考
カラオケ同好会 （南唱会）	カラオケ	木	13:15～15:15	真鍋　冨美子	講師：添島　未智子
トールペイント	絵画	第2・4　火	10:00～12:00	前田　佳子 （090-4343-3724）	
大野城市食改善 乙金台教室	食改善	第3　木	10:00～13:00		
脳も身体も元気に！ 気分アップ体操	体操	第2・4　木	9:30～10:30	有吉　晶 （090-8660-1020）	
（社）日本3B体操協会	体操	金	10:00～12:00	上田　順子 （504-0462）	

東地区

講座・団体・チーム名	内容	開催曜日	時間	代表者（連絡先）	備考
ナ・プア・レフア	フラダンス	第2・4 木	10:00～12:00		
乙金台シニアクラブ ペタンククラブ	ペタンク	火・木・土	9:00～10:00 ※夏期のみ8:00～9:00	乙金台シニアクラブ	世話人：黒木 正盛
乙金台シニアクラブ ｸﾞﾗｳﾝﾄﾞｺﾞﾙﾌｸﾗﾌﾞ	グラウンドゴルフ	月・水・金	9:00～11:00	乙金台シニアクラブ	世話人：家弓

乙金東公民館

大野城市乙金東3丁目5－43 ℡092(503)－8812

講座・団体・チーム名	内容	開催曜日	時間	代表者（連絡先）	備考
なの花グループ	手芸 他	第2・4 木	13:30～16:30	前泉 弘美	
乙金東貸出文庫	地域文庫	土	10:00～11:30		
ボランティア若葉会	子育てサークル	第1 木	10:00～12:00	副島 スミヱ	
食生活改善推進会 乙金東教室	食改善	第3 木	9:00～13:00		
グラウンドゴルフ同好会	グラウンドゴルフ	月3回	10:00～12:00	小西 茂則	

大池公民館

大野城市大池2丁目2－2 ℡092(504)－1386

講座・団体・チーム名	内容	開催曜日	時間	代表者（連絡先）	備考
囲碁将棋クラブ	囲碁・将棋	火	13:00～16:00	鬼塚 玄雄	
健康麻雀愛好会	麻雀	土	9:30～12:00	原 敏夫 (090-7161-7971)	
大池シニア カラオケクラブ	カラオケ	火	10:00～15:00	原 敏夫	
大池シニアクラブ 大人のぬり絵	ぬり絵	第1～3 日	10:00～15:00	尾﨑 浩子	
小中学生学習教室	学習塾	火・水・金	17:00～21:00	学修館 今林 徳行	
みつおかパソコン教室	パソコン教室	第1・3 水	13:30～15:30	サムライト 渡邉 亮子	
子ども英語教室 Harmony	英会話	火	15:00～16:00	藤田 晴香 (070-9097-8699)	
大池文庫	地域文庫	土	10:00～12:00	上村 清美	
大池食生活改善推進会	食改善	第2 水	10:00～13:00	古野 恵里子	講師：八頭 恵子
ヨガ教室	ヨガ	火	9:50～11:20	徳田 倫子	
グラウンド・ゴルフ 大池レディース	グラウンドゴルフ	第1・3 水	9:30～11:30	木村 慶子	
ダーツ愛好会	ダーツ	第1・3・5 水	10:00～12:00	秋山 豊陽	
シニア語ろう会	懇談会	第2 木	17:30～21:00	中野 俊雄 (090-8351-5825)	

東地区

講座・団体・チーム名	内容	開催曜日	時間	代表者（連絡先）	備考
昔あそび	昔遊び	第1・3　金	10:00～15:00	鍋井　幸恵	
SMILE×SMILE（スマスマ）	ハロウィンパーティー	不定期		東　栄美子	

東地区

東地区

北コミュニティセンター（北地区各小・中学校での講座等含む）

大野城市御笠川1丁目17－1　℡092(513)－0099

講座・団体・チーム名	内容	開催曜日	時間	開催場所	備考
グローバル アンサンブル	吹奏楽	土	18:00-21:00	北コミュニティセンター	
子ども英語教室 Harmony	英会話	木	15:00～18:00	北コミュニティセンター	開催日時 変更の可能性あり
大野北剣道 スポーツ少年団	剣道	火・木・土	19:00～21:00	大野北小	
王城塾 大野北空手道クラブ	空手道	水 土	19:00～21:00 18:00～21:00	北コミュニティセンター	
少林寺流空手道連盟 錬心館	空手道	木 金	18:00～20:00 19:00～21:00	御笠の森小 大野北小	
ヘルシー☆ピュア 倶楽部	エアロビクス &ストレッチ体操	月	10:30～11:30	北コミュニティセンター	
琉和太鼓　楽結団	沖縄エイサー	火・土 土	18:00～21:00 15:00～18:00	北ｺﾐｭﾆﾃｨｾﾝﾀｰ 御笠の森小	開催日時 変更の可能性あり
琉球舞団　黒琉	沖縄エイサー	金	19:00-21:00	御笠の森小学校	
創人エイサー 守破離太鼓	創作エイサー	日	13:00～17:00	御笠の森小	開催日時 変更の可能性あり
大野城北卓球クラブ	卓球	月・水・金	19:00～21:00	北コミュニティセンター	
大野城北ラージ	ラージボール 卓球	火・金	10:00～12:00	北コミュニティセンター	第3火は翌日に振替
飛鳥クラブ	バドミントン	火・木	10:30～13:30	北コミュニティセンター	
COLORS	ジュニア バドミントン	第2・4　木	19:00～21:00	御陵中	
ウィンズ	バレーボール	火・金	19:00～21:00	北コミュニティセンター	第3火は同一週の 土に振替
大野北ママバレー	バレーボール	金	19:00～21:00	北コミュニティセンター	
大野北フェニックス ミニバスケットクラブ	ミニ バスケットボール	火・木 土	17:00～19:00 14:00～16:00	大野北小	第3火は前日に振替
PRINCIPAL （中学生団体）	ミニ バスケットボール	火・金 第2・4　水 第1・3・5　木	19:00～21:00	御陵中	第3火は同一週の 土に振替
大野北ウィンズ ミニバスケットクラブ	ミニ バスケットボール	水・金 土	17:00～19:00 15:00～17:00	大野北小	
FUKUOKA FIVE STARS（中学生団体）	ミニ バスケットボール	第3　水	19:00～21:00	御陵中	
LEB	バスケットボール	日	19:00～21:00	御陵中	
大野城サッカー スポーツ少年団	ジュニアサッカー	火	17:00～19:00	大野北小	祝日は休み

北地区

講座・団体・チーム名	内容	開催曜日	時間	開催場所	備考
はっする	バウンドテニス	月・水	10:00～13:00	北コミュニティセンター	
御笠の森リトルベア-ズ	軟式野球	火・木 土	18:00～20:00 14:00～16:00	御笠の森小	第3火は前日に振替
下筒井ソフト会	ソフトボール	水	19:00～21:00	大野北小	祝日使用無し 12月～2月は休み
大野北レディース	ソフトボール	木	19:00～21:00	大野北小	11月～2月は休み
上筒井クラブ	ソフトボール	日	19:00～21:00	大野北小	12/20～2月は休み

上筒井公民館

大野城市筒井3丁目8－1 TEL092(571)－4116

講座・団体・チーム名	内容	開催曜日	時間	代表者（連絡先）	備考
上筒井文庫	地域文庫	土	13:30～15:30	中嶋　久枝	
男の料理教室	料理	第2・4　金	11:30～13:00	川口　奈美子	
体操	体操	金	19:00～21:00	末永　登子	

下筒井公民館

大野城市筒井1丁目7－1 TEL092(571)－4115

※印は「下筒井老人憩の家」での開催（大野城市筒井1丁目6－53）

講座・団体・チーム名	内容	開催曜日	時間	代表者（連絡先）	備考
三味線　民謡　※	謡曲	不定期		末永　喜代子 (090-5744-4437)	※下筒井老人憩の家
下筒井文化部 絵画教室	絵画	第1　木	13:30～15:30	井手　容子 (591-8398)	
日本習字 ゆうこう書道教室	書道	火	17:00～19:00	冨永　亜矢子	
下筒井文庫	地域文庫	毎日(休館日を除く)	9:00～17:00		
下筒井区福祉委員 カンガルー広場	子育てサークル	第3　金	10:00～12:00		
下筒井区食改善 推進教室	食改善	第3　水	9:40～13:00	小谷　幸子	
シェイプUP体操	体操	木	10:00～11:00	合屋　弘子 (090-3414-6473)	
下筒井シニアクラブ 宝寿会グランドゴルフ	グラウンド ゴルフ	火・木・土	10:00～11:00	岡部　茂 (090-1194-6018)	
下筒井折紙教室	折り紙	第2・4　水	10:00～12:00		

北地区

山田公民館

大野城市山田4丁目13－17 TEL092(571)－4386

講座・団体・チーム名	内容	開催曜日	時間	代表者（連絡先）	備考
かきかた、習字教室	書道・硬筆	火 金	15:00～18:00 17:30～18:30	堤　ますみ (090-8662-2185)	
日本書写研究所	書道	水	15:30～17:30	菊池　富士子 (090-8665-3569)	
橙苑お習字教室	書道	木	14:15～15:15 15:30～16:30	内堀　照子 (070-9023-5899)	
ECCジュニア 大野北小前教室	英会話	火・木	16:15～17:15	池谷　菜つみ (050-6883-2874)	
ポドナム韓国語教室	韓国語	第1・3　火	10:20～11:50 13:00～14:40	ソンシンニョン (080-5244-7763)	
山田文庫	地域文庫	公民館開館日	9:00～17:00		
子育てサロン にこにこサロン	育児サークル	第2　木	10:00～12:00		4・8・12・3月は休み 2月のみ第3木
食生活改善推進教室	食改善	第2　金	―		
パールダンス	HIPHOP ダンス	火	18:30～19:25	北山　美里 (501-4700)	
スポーツウェルネス吹矢 福岡大野城支部	スポーツ ウェルネス吹矢	第1・3　木	10:00～12:00	木村　秀一 (090-7534-6343)	講師：森　勇樹

雑餉隈町公民館

大野城市雑餉隈町3丁目3－7 TEL092(591)－6074

講座・団体・チーム名	内容	開催曜日	時間	代表者（連絡先）	備考
敬友会　マージャン教室	麻雀	金	13:30～16:00		
秀紫会	三味線	第1・2　木	10:00～12:00	伊藤　澄子	
ギターレッスン	ギター	木	17:30～18:30	マグノ	
南岳流吟詠会	詩吟	水	13:30～15:30	砥綿　悦子	
習字教室 （日本習字筑紫支部）	書道	木	16:30～20:30	為平　千佳子	
雑餉隈町地域貸出文庫	地域文庫	土	10:00～11:00	千原　洋子	
さくらんぼサロン	子育てサークル	第3　木	10:00～12:00	阿相　美子	
食生活改善推進教室	食改善	第2　火	10:00～13:00	平野　美恵子	
3B体操	体操	日(月2回)	10:00～11:00	太田	
敬友会 グラウンドゴルフ同好会	グラウンドゴルフ	火・金	8:00～9:00	太田　克彦	

北地区

栄町公民館

大野城市栄町1丁目1－11 ℡092(572)－8665

講座・団体・チーム名	内容	開催曜日	時間	代表者（連絡先）	備考
栄町区マージャン同好会	健康麻雀	第1・4 土	13:30～15:30	小世木 勇次（572-8665）	栄町区民限定
パッチワーク教室（シニアクラブ）	洋裁	第4 水	13:00～14:00	友岡 美津子	
カラオケ教室	カラオケ	第1・3 水	13:00～15:00		
絵てがみ教室	絵てがみ	第3 土	13:30～15:30	西村 瑞枝（090-7395-9620）	
栄町文庫	地域文庫	休館日以外毎日	9:00～17:00		
栄町子育て支援サロン「らっこ」	子育てサークル	第4 金	10:00～12:00	栄町福祉推進会	
食改善推進会	食改善	第2 木	10:00～13:00	友岡 美津子	
YOGI・TOMO	ストレッチ整体ヨガ	第1～4 木	10:00～12:00	齋藤 智子（090-9600-5525）	
栄町 ZUMBAGOLD	ズンバゴールド	水	10:30～11:30	村瀬 美香	

仲島公民館

大野城市仲畑4丁目21－1 ℡092(572)－1147

講座・団体・チーム名	内容	開催曜日	時間	代表者（連絡先）	備考
教育書道会 書美院	書道	第1～4 金	17:00～21:00	沢辺 一泰	
恵速算塾	珠算・暗算	火・木	16:30～20:30	四本 理恵（080-1781-3261）	
仲島文庫	地域文庫	火～土	9:00～16:00		
仲島親子ふれあい広場（親子で楽しく遊ぼう）	育児サークル	奇数月 第2 水	10:30～12:00	村上 義隆（572-1147）	
なかよしフラダンス	フラダンス	第1・3 木	13:30～15:00	下吹越 史子	
INSPIRE	ヒップホップダンス	第1～4 水	18:00～21:00		
卓球クラブ	卓球	金	14:00～16:00	片山 由美子	
合氣拳法 拳正館	合気道	火・金	18:00～21:00	山崎 忠則	

北地区

畑詰公民館

大野城市仲畑2丁目9－12　TEL092(571)－0460

講座・団体・チーム名	内容	開催曜日	時間	代表者（連絡先）	備考
畑詰文庫(地域文庫)	地域文庫	火～土	9:00～17:00	染原　達生	(貸出)土・第4木 10:00～12:00
はたづめっ子	子育てサークル	第4　木	10:00～12:00	畑詰区 福祉推進委員会	
コスモスの会	手話ダンス	第1・3　金 第2　金	13:00～16:00 10:00～12:00	染原　みどり	

北地区

● 囲碁・将棋

囲碁同好会	…	牛頸公民館	南
平寿会囲碁部	…	平野台公民館	南
囲碁愛好会	…	つつじケ丘公民館	南
大野城こども囲碁教室	…	上大利公民館	中央
白木原囲碁同好会　◎	…	白木原集会所	中央
囲碁・将棋部　＊	…	瓦田老人憩の家	中央
大野城こども囲碁教室	…	瓦田公民館	中央
釜蓋シニアクラブ囲碁部	…	釜蓋公民館	東
囲碁将棋クラブ	…	大池公民館	東

● マージャン

脳活！はつらつ健康マージャン	…	平野台公民館	南
平成の会3ない健康麻雀愛好会	…	月の浦公民館	南
にこにこ麻雀愛好会　◎	…	白木原集会所	中央
麻雀（シニアクラブ）　＊	…	中老人憩の家	東
健康麻雀愛好会	…	大池公民館	東
敬友会　マージャン教室	…	雑餉隈町公民館	北
栄町区マージャン同好会	…	栄町公民館	北

● 手芸・編み物・刺しゅう・和裁・洋裁

すてきな大人のアクセサリー	…	まどかぴあ【6ヵ月間講座】	まどか
パッチワーク	…	まどかぴあ【1年間講座】	まどか
はじめての編み物	…	まどかぴあ【1年間講座】	まどか
くらしを彩る刺繍	…	まどかぴあ【1年間講座】	まどか
着物リメイク	…	まどかぴあ【1年間講座】	まどか
洋裁サークル	…	まどかサークル	まどか
和裁教室	…	まどかサークル	まどか
戸塚刺しゅう	…	まどかサークル	まどか
平成の会手芸愛好会　糸	…	月の浦公民館	南
リメイク村	…	南ケ丘1区公民館	南
花ちゃんのハンドメイド	…	井の口公民館	東
ペーパークラフト教室	…	乙金公民館	東
なの花グループ	…	乙金東公民館	東
パッチワーク教室（シニアクラブ）	…	栄町公民館	北

● 陶芸・七宝焼

くらしの陶芸	…	まどかぴあ【1年間講座】	まどか
七宝焼教室	…	南ケ丘2区公民館	南

● 工芸・造形

水引アート	…	まどかぴあ【6ヵ月間講座】	まどか
和みのクラフトバンド	…	まどかぴあ【6ヵ月間講座】	まどか
純銀粘土とオリジナルアクセサリー	…	まどかぴあ【1年間講座】	まどか
表装	…	まどかぴあ【1年間講座】	まどか
クレイアート	…	まどかぴあ【1年間講座】	まどか
きらきら☆ステンドグラス	…	まどかサークル	まどか
デコパージュ	…	まどかサークル	まどか
カルトナージュ	…	まどかサークル	まどか
純銀粘土アクセサリー研究会	…	まどかサークル	まどか

水引アート	…	南ケ丘2区公民館	南
グラスアート教室　光華(ミハナ)	…	東コミュニティセンター	東
組み木クラブ	…	中公民館	東

● **茶道**

茶道(裏千家)	…	まどかぴあ【6ヵ月間講座】	まどか
茶道(大日本茶道学会)	…	まどかぴあ【1年間講座】	まどか
表千家茶道　◎	…	白木原集会所	中央

● **生け花・華道・フラワーアレンジ・押し花・ボトルフラワー**

大人のためのフラワーアレンジメント	…	まどかぴあ【6ヵ月間講座】	まどか
はじめてのフラワーアレンジメント	…	まどかぴあ【1年間講座】	まどか
基礎から学ぶ新池坊	…	まどかぴあ【1年間講座】	まどか
プレスフラワー押花工房	…	まどかサークル	まどか
ナチュラルフラワーアレンジメント	…	まどかサークル	まどか
新池坊・フラワーアレンジメント	…	まどかサークル	まどか
フラワーサークルKarin	…	若草公民館	南
アートフラワー布の花　花工房	…	月の浦公民館	南
華道専正池坊	…	月の浦公民館	南
フラワーアレンジメント教室	…	月の浦公民館	南
いけばな小原流	…	南ケ丘1区公民館	南
いけ花　池坊	…	南ケ丘2区公民館	南
日本ボトルフラワー協会ボトルフラワー教室	…	白木原公民館	中央
草月流生け花教室	…	中公民館	東

● **舞踊・踊り**

晄聖流　晄聖会		牛頸公民館	南
平成の会詩舞愛好会		月の浦公民館	南
歌劇団エトワールの「なんちゃって宝塚」	…	南ケ丘1区公民館	南
晄聖琉晄聖会	…	南ケ丘1区公民館	南
博乃会	…	南ケ丘2区公民館	南
晄聖会	…	南ケ丘2区公民館	南
紀美博会	…	南ケ丘2区公民館	南
清秀会	…	南ケ丘2区公民館	南
ひょっとこ踊り	…	上大利公民館	中央
日舞(ゆ秀華会)　＊	…	瓦田老人憩の家	中央

● **着付け**

前結び着付け教室	…	まどかサークル	まどか
おおの着物着付教室	…	牛頸公民館	南
孝称会	…	牛頸公民館	南
和装着事道　孝称会	…	若草公民館	南
着付　孝称会	…	南ケ丘2区公民館	南

● **俳句・短歌**

中島行矢先生の短歌教室「大野山」	…	まどかサークル	まどか
平成の会五行歌愛好会	…	月の浦公民館	南
さわらび句会	…	南ケ丘1区公民館	南
大野城歌会(五行歌)	…	下大利公民館	中央
俳句講座　まどか句会	…	白木原公民館	中央

● **琴・大正琴・三味線・三線**

箏教室（竹森社中）	…	月の浦公民館	南
箏教室（山本社中）	…	月の浦公民館	南
平成の会大正琴愛好会	…	月の浦公民館	南
大正琴（上大利愛好会）	…	上大利公民館	中央
秀紫会	…	雑餉隈町公民館	北

● **太鼓**

鳴りもの　松三悦会　◎	…	白木原集会所	中央

● **ハーモニカ・オカリナ**

まどかハーモニー	…	まどかサークル	まどか
瓦田シニア活き活きハーモニカクラブ　＊	…	瓦田老人憩の家	中央
オカリナ愛好会ほほえみガールズ　※	…	中集会所	東

● **ギター・ウクレレ**

ウクレレを楽しもう①	…	まどかぴあ【6ヵ月間講座】	まどか
ウクレレを楽しもう②	…	まどかぴあ【6ヵ月間講座】	まどか
ギターのABC夜①	…	まどかぴあ【1年間講座】	まどか
ギターのABC夜②	…	まどかぴあ【1年間講座】	まどか
アコースティックギター	…	白木原公民館	中央
ゼロからのギター	…	瓦田公民館	中央
ウクレレ教室（ユカレリ大野城）	…	瓦田公民館	中央
ギターレッスン	…	雑餉隈町公民館	北

● **ピアノ・声楽**

大人ピアノ教室	…	牛頸公民館	南
大人ピアノサークル	…	月の浦公民館	南
ピアノ教室	…	南ケ丘2区公民館	南
大人ピアノ教室	…	つつじケ丘公民館	南
ピアノ教室	…	東大利公民館	中央
ピアノ教室	…	白木原公民館	中央
柳原音楽教室　◎	…	白木原集会所	中央
大人ピアノ教室	…	瓦田公民館	中央
AKEMI ピアノ教室	…	中公民館	東
大人ピアノ教室	…	中公民館	東

● **フルート**

楽しいフルート	…	まどかぴあ【1年間講座】	まどか

● **民謡・謡曲・童謡**

民謡　朝雪会	…	牛頸公民館	南
民謡　美俊会	…	牛頸公民館	南
南謡会	…	南ケ丘1区公民館	南
ちくし能楽教室	…	瓦田公民館	中央
三味線　民謡　※	…	下筒井老人憩の家	北

● コーラス

ひだまりの会	…	牛頸公民館	南
歌劇団エトワールの「なんちゃって宝塚」	…	南ケ丘1区公民館	南
ドリーム・コール	…	南ケ丘2区公民館	南
ひだまりの会	…	つつじケ丘公民館	南
女声合唱団　コール・シャトー	…	白木原公民館	中央
大野城市少年少女合唱団	…	白木原公民館	中央
すずらん（シニアクラブ）　＊	…	中老人憩の家	東

● カラオケ

カラタチ若草教室	…	若草公民館	南
紫陽花会	…	若草公民館	南
若草シニアクラブカラオケ同好会	…	若草公民館	南
カラオケ教室	…	平野台公民館	南
カラオケ同好会	…	平野台公民館	南
平成の会カラオケ愛好会	…	月の浦公民館	南
歌劇団エトワールの「なんちゃって宝塚」	…	南ケ丘1区公民館	南
歌謡サークル	…	南ケ丘2区公民館	南
上大利みどり会カラオケ同好会	…	上大利公民館	中央
シニアクラブカラオケ部　◎	…	白木原集会所	中央
瓦田シニアカラオケ教室　＊	…	瓦田老人憩の家	中央
カラオケ部	…	釜蓋公民館	東
シルバーカラオケ	…	井の口公民館	東
カラオケ（シニアクラブ）　＊	…	中老人憩の家	東
カラオケ同好会（南唱会）	…	乙金台公民館	東
大池シニアカラオケクラブ	…	大池公民館	東
カラオケ教室	…	栄町公民館	北

● その他音楽

ストレッチ＆ボイストレーニング（朝クラス）	…	まどかぴあ【6ヵ月間講座】	まどか
ストレッチ＆ボイストレーニング（昼クラス）	…	まどかぴあ【6ヵ月間講座】	まどか
みんなで歌おう思い出の歌	…	まどかぴあ【1年間講座】	まどか
リトミック～音であそぼう（0歳）	…	まどかぴあ【1年間講座】	まどか
リトミック～音であそぼう（1歳～3歳）	…	まどかぴあ【1年間講座】	まどか
楽しく歌おう	…	まどかサークル	まどか
どれみふぁリトミック	…	中大利公民館	中央
親子リトミック教室（1歳～2歳の親子）	…	白木原公民館	中央
まちかど演奏会	…	白木原公民館	中央
こあらくらぶ（リトミック教室）	…	乙金公民館	東
グローバルアンサンブル	…	北コミュニティセンター	北

● 詩吟

哲水流泉洲吟詠会	…	牛頸公民館	南
西日本吟詠会（山田啓陽会）	…	若草公民館	南
南岳流吟詠教室	…	つつじケ丘公民館	南
シニアクラブ詩吟部　◎	…	白木原集会所	中央
吟道清泉流清泉会1	…	白木原公民館	中央
吟道清泉流清泉会2	…	白木原公民館	中央
吟詠瑞穂　B教室	…	瓦田公民館	中央
清泉流　吟詠　＊	…	瓦田老人憩の家	中央
南岳流吟詠会	…	雑餉隈町公民館	北

● 写真

写真（実践）	…	まどかぴあ【1年間講座】	まどか
まどカメサークル	…	まどかサークル	まどか

● 絵画・水墨画・水彩画・版画

はじめての絵画	…	まどかぴあ【6ヵ月間講座】	まどか
初めてのドライポイント（銅版画）	…	まどかぴあ【6ヵ月間講座】	まどか
楽しむ絵画	…	まどかぴあ【6ヵ月間講座】	まどか
小さな水彩画	…	まどかぴあ【6ヵ月間講座】	まどか
水彩画	…	まどかぴあ【1年間講座】	まどか
やってみよう！絵画	…	まどかぴあ【1年間講座】	まどか
大人の絵画教室	…	まどかぴあ【1年間講座】	まどか
子ども美術教室（小学生）	…	まどかぴあ【1年間講座】	まどか
水墨画同好会	…	まどかサークル	まどか
やさしい水彩色鉛筆画	…	まどかサークル	まどか
ペーパー・スクリーン版画	…	まどかサークル	まどか
パレットクラブ	…	南ケ丘1区公民館	南
トールペイント	…	乙金台公民館	東
大池シニアクラブ大人のぬり絵	…	大池公民館	東
下筒井文化部絵画教室	…	下筒井公民館	北

● はがき絵・絵手紙

一圓相の会	…	平野台公民館	南
絵手紙　南の会	…	南ケ丘1区公民館	南
絵手紙同好会	…	南ケ丘2区公民館	南
絵てがみ教室	…	栄町公民館	北

● 書道・硬筆・ペン習字・写経

やさしいペン実用教室	…	まどかぴあ【6ヵ月間講座】	まどか
筆文字アート	…	まどかぴあ【6ヵ月間講座】	まどか
写経	…	まどかぴあ【6ヵ月間講座】	まどか
くらしの書	…	まどかぴあ【1年間講座】	まどか
文字のお稽古	…	まどかぴあ【1年間講座】	まどか
子どもお習字①（小1～中3）	…	まどかぴあ【1年間講座】	まどか
子どもお習字②（小1～中3）	…	まどかぴあ【1年間講座】	まどか
やさしいかな書道	…	まどかサークル	まどか
親しむ書道	…	まどかサークル	まどか

日本書写研究所習字教室	…	牛頸公民館	南
みゆき習字教室	…	牛頸公民館	南
日本習字　牛頸教室	…	牛頸公民館	南
公文書写　若草公民館教室	…	若草公民館	南
日本習字	…	平野台公民館	南
書文協かきかた習字教室	…	月の浦公民館	南
日本習字月の浦教室	…	月の浦公民館	南
日本書写研究所	…	月の浦公民館	南
めだかの学校	…	月の浦公民館	南
日本習字清流教室	…	南ケ丘1区公民館	南
実用書道	…	南ケ丘1区公民館	南
めだかの学校	…	南ケ丘1区公民館	南
日本習字清流教室	…	南ケ丘2区公民館	南
みゆき習字教室	…	南ケ丘2区公民館	南
福岡かきかた習字舎南ケ丘教室	…	南ケ丘2区公民館	南
古川書道教室	…	つつじケ丘公民館	南
日本習字	…	つつじケ丘公民館	南
日本習字　松延教室	…	上大利公民館	中央
日本習字　古賀教室	…	上大利公民館	中央
日本習字大野城中央教室	…	中大利公民館	中央
日本習字清流教室	…	下大利公民館	中央
楽しい習字教室	…	下大利公民館	中央
くもん書写	…	下大利公民館	中央
日本習字　中島教室	…	東大利公民館	中央
公文東大利書写教室	…	東大利公民館	中央
日本習字	…	下大利団地公民館	中央
古川書道教室	…	白木原公民館	中央
日本書写研究所習字教室（土）	…	白木原公民館	中央
書の教室	…	瓦田公民館	中央
日本習字	…	瓦田公民館	中央
彩湖書道教室	…	釜蓋公民館	東
煌教室	…	井の口公民館	東
煌ペン習字教室	…	井の口公民館	東
日本習字　書道教室　※	…	中集会所	東
かきかたプラス土本習字教室	…	乙金公民館	東
日本習字教室	…	乙金公民館	東
日本習字ゆうこう書道教室	…	下筒井公民館	北
かきかた、習字教室	…	山田公民館	北
日本書写研究所	…	山田公民館	北
橙苑お習字教室	…	山田公民館	北
習字教室（日本習字筑紫支部）	…	雑餉隈町公民館	北
教育書道会　書美院	…	仲島公民館	北

● **学習塾**

公文式南ケ丘4丁目教室	…	南ケ丘2区公民館	南
学研　南ケ丘スピカ教室	…	南ケ丘2区公民館	南

くもん上大利教室	…	上大利公民館	中央
学研教室	…	上大利公民館	中央
学研大野城駅前教室	…	中大利公民館	中央
学研大利っ子教室	…	下大利公民館	中央
公文式東大利1丁目教室	…	東大利公民館	中央
数学教室	…	下大利団地公民館	中央
白木原数学教室	…	白木原公民館	中央
公文式瓦田教室	…	瓦田公民館	中央
ゆめGET教室(学研)幼児～中学3年生	…	瓦田公民館	中央
乙金東っ子(学研)	…	乙金公民館	東
小中学生学習教室	…	大池公民館	東

● **そろばん・暗算**

松元珠算道場	…	牛頸公民館	南
博多そろばん教室	…	若草公民館	南
松元珠算道場	…	若草公民館	南
めだかの学校	…	月の浦公民館	南
博多そろばん教室	…	月の浦公民館	南
めだかの学校	…	南ケ丘1区公民館	南
近藤そろばん教室	…	南ケ丘2区公民館	南
増村珠算研究所	…	つつじケ丘公民館	南
そろばんあんざん普及教室	…	中央コミュニティセンター	中央
大坪計実学院	…	上大利公民館	中央
そろばん	…	中大利公民館	中央
藤そろばん教室	…	下大利公民館	中央
そろばん・あんざん教室	…	下大利団地公民館	中央
恵速算塾	…	瓦田公民館	中央
恵速算塾	…	釜蓋公民館	東
近藤そろばん教室	…	中公民館	東
恵速算塾	…	仲島公民館	北

● **パソコン教室**

みつおかパソコン教室	…	南ケ丘1区公民館	南
みつおかパソコン教室	…	つつじケ丘公民館	南
みつおかパソコン教室	…	大池公民館	東

● **プログラミング**

はじめてのプログラミング教室①(小2～3)	…	まどかぴあ【1年間講座】	まどか
はじめてのプログラミング教室②(小4～6)	…	まどかぴあ【1年間講座】	まどか

● **英会話・英語**

楽しく学ぶ旅行英会話	…	まどかぴあ【6ヵ月間講座】	まどか
始めてみよう英会話	…	まどかぴあ【1年間講座】	まどか
0から始める英会話	…	まどかぴあ【1年間講座】	まどか
ちびっこ英会話(3歳～就学前)	…	まどかぴあ【1年間講座】	まどか
ちびっこ英会話(小学生)	…	まどかぴあ【1年間講座】	まどか
Communication英会話	…	まどかサークル	まどか
ミツレ英会話スクール	…	月の浦公民館	南
Robert English Aliveミツレ英会話スクール	…	南ケ丘1区公民館	南
親子えいご教室	…	つつじケ丘公民館	南

ECCジュニア上大利教室	…	上大利公民館	中央
ABCクラブ英語教室	…	上大利公民館	中央
英会話教室　環の会	…	瓦田公民館	中央
子供英会話　Tulip	…	釜蓋公民館	東
Robert's English Alive!ミンドウラム英語教	…	井の口公民館	東
ロバートイングリッシュ アライブ	…	乙金公民館	東
子ども英語教室Harmony	…	大池公民館	東
子ども英語教室Harmony	…	北コミュニティセンター	北
ECCジュニア大野北小前教室	…	山田公民館	北

● **その他語学**

シンニョン先生の韓国語①	…	まどかぴあ【1年間講座】	まどか
シンニョン先生の韓国語②	…	まどかぴあ【1年間講座】	まどか
ポドナム韓国語教室	…	山田公民館	北

● **地域文庫・読みきかせ・おはなし会**

うしくび文庫	…	牛頸公民館	南
ひらの文庫	…	平野台公民館	南
月の浦文庫	…	月の浦公民館	南
南ケ丘1区文庫	…	南ケ丘1区公民館	南
南ケ丘2区文庫	…	南ケ丘2区公民館	南
つつじケ丘文庫	…	つつじケ丘公民館	南
上大利文庫	…	上大利公民館	中央
中大利文庫	…	中大利公民館	中央
下大利文庫	…	下大利公民館	中央
東大利文庫	…	東大利公民館	中央
下大利団地貸出文庫	…	下大利団地公民館	中央
白木原文庫読み聞かせ「ぶんぶん」	…	白木原公民館	中央
わらべうたとえほんの会「たんぽぽ」（0歳）	…	白木原公民館	中央
瓦田文庫（貸出文庫）	…	瓦田公民館	中央
すこやか文庫	…	井の口公民館	東
中文庫	…	中公民館	東
乙金東貸出文庫	…	乙金東公民館	東
大池文庫	…	大池公民館	東
上筒井文庫	…	上筒井公民館	北
下筒井文庫	…	下筒井公民館	北
山田文庫	…	山田公民館	北
雑餉隈町地域貸出文庫	…	雑餉隈町公民館	北
栄町文庫	…	栄町公民館	北
仲島文庫	…	仲島公民館	北
畑詰文庫（地域文庫）	…	畑詰公民館	北

● **育児サークル**

月の浦区福祉推進委員子育てサロンしゃべりばぽこぽこ	…	月の浦公民館	南
親子サロングーチョキパー	…	つつじケ丘公民館	南
子育てサロンきらきら広場	…	下大利公民館	中央
大野城ベビークラブ	…	白木原公民館	中央
おひさまサロン	…	瓦田公民館	中央
大城地区子育て支援おひさま広場	…	釜蓋公民館	東
ぷちかごめ（子育てサロン）	…	乙金公民館	東
ボランティア若葉会	…	乙金東公民館	東

下筒井区福祉委員　カンガルー広場	…	下筒井公民館	北
子育てサロンにこにこサロン	…	山田公民館	北
さくらんぼサロン	…	雑餉隈町公民館	北
栄町子育て支援サロン「らっこ」	…	栄町公民館	北
仲島親子ふれあい広場（親子で楽しく遊ぼう）	…	仲島公民館	北
はたづめっ子	…	畑詰公民館	北

● **料理**

季節の和洋スイーツ	…	まどかぴあ【6ヵ月間講座】	まどか
家庭でできるパン作り	…	まどかぴあ【6ヵ月間講座】	まどか
家庭料理レッスン	…	まどかぴあ【6ヵ月間講座】	まどか
はじめての発酵ごはん	…	まどかぴあ【6ヵ月間講座】	まどか
お手軽おうちご飯	…	まどかぴあ【1年間講座】	まどか
男の料理	…	まどかぴあ【1年間講座】	まどか
薬膳料理	…	まどかぴあ【1年間講座】	まどか
男のこだわりパン作り	…	まどかぴあ【1年間講座】	まどか
イタリア料理	…	まどかぴあ【1年間講座】	まどか
Cooking & Eat	…	月の浦公民館	南
男性料理教室	…	南ケ丘1区公民館	南
男の料理教室	…	上筒井公民館	北

● **食改善**

食生活改善推進会牛頸教室	…	牛頸公民館	南
食生活改善推進会若草教室	…	若草公民館	南
食生活改善推進会平野台区学級	…	平野台公民館	南
食生活改善推進会	…	月の浦公民館	南
食生活改善推進教室	…	南ケ丘1区公民館	南
食生活改善推進教室	…	南ケ丘2区公民館	南
食生活改善推進教室	…	つつじケ丘公民館	南
上大利食生活改善推進教室	…	上大利公民館	中央
下大利食生活改善推進教室	…	下大利公民館	中央
東大利食改善	…	東大利公民館	中央
下大利団地食生活改善推進会	…	下大利団地公民館	中央
食生活改善推進委員会　◎	…	白木原集会所	中央
瓦田食生活改善推進教室	…	瓦田公民館	中央
食生活改善推進会	…	井の口公民館	東
食生活改善教室	…	中公民館	東
食生活改善推進教室	…	乙金公民館	東
大野城市食改善乙金台教室	…	乙金台公民館	東
食生活改善推進会乙金東教室	…	乙金東公民館	東
大池食生活改善推進会	…	大池公民館	東
下筒井区食改善推進教室	…	下筒井公民館	北
食生活改善推進教室	…	山田公民館	北
食生活改善推進教室	…	雑餉隈町公民館	北
食改善推進会	…	栄町公民館	北

● **柔道**

大野城南柔道クラブ	…	平野中	南
白木原少年柔道クラブ	…	大野中	中央

● 剣道

大野南剣道スポーツ少年団	…	大野南小	南
月の浦剣道スポーツ少年団	…	月の浦小	南
大野中央剣道スポーツ少年団	…	大利小	中央
大野東剣道スポーツ少年団	…	大野東小、大城小	東
大野北剣道スポーツ少年団	…	大野北小	北

● 太極拳

健康いきいき太極拳	…	まどかぴあ【1年間講座】	まどか
大野南太極拳クラブ	…	南コミュニティセンター	南
健康太極拳クラブ	…	若草公民館	南
太極拳	…	月の浦公民館	南
南健身会	…	南ケ丘1区公民館	南
健康太極拳教室	…	下大利公民館	中央
寿限無	…	白木原公民館	中央
大野東太極拳すこやかクラブ	…	東コミュニティセンター	東
太清クラブ	…	中公民館	東
すこやかクラブ乙金太極拳教室	…	乙金公民館	東

● 気功・整体

リラックス気功	…	まどかぴあ【6ヵ月間講座】	まどか
元気になる気功	…	まどかサークル	まどか
リラックス整体	…	牛頸公民館	南

● 空手・拳法

少林寺拳法福岡大野城	…	南コミュニティセンター	南
空手道伸誠会	…	南コミュニティセンター	南
武神会空手スポーツ少年団	…	平野小	南
淵上道場	…	平野台公民館	南
武神会空手スポーツ少年団	…	大野小	中央
少林寺拳法大野城大利中央	…	大利中	中央
少林寺流空手道連盟錬心舘	…	大野中	中央
国際沖縄少林流聖武館空手道協会	…	東コミュニティセンター	東
日本空手協会中道場	…	中公民館	東
王城塾大野北空手道クラブ	…	北コミュニティセンター	北
少林寺流空手道連盟錬心舘	…	御笠の森小、大野北小	北

● 体操・自彊術・ストレッチ・ステップ

気づきの体操～抗重力筋から歪みを整える～	…	まどかぴあ【6ヵ月間講座】	まどか
パンチ＆キックでエクササイズ	…	まどかぴあ【6ヵ月間講座】	まどか
体幹トレーニング教室（水）	…	まどかぴあ【6ヵ月間講座】	まどか
おやすみ前の健康エクササイズ	…	まどかぴあ【6ヵ月間講座】	まどか
ボディワーク～男性のための体操～	…	まどかぴあ【1年間講座】	まどか
元気会・メダカの学校	…	南コミュニティセンター	南
さざんか体操クラブ	…	牛頸公民館	南
ベビーダンス教室　抱っこでぎゅ	…	牛頸公民館	南
にこピラ＆ヨガ	…	牛頸公民館	南
3B体操	…	牛頸公民館	南
サマーチャイルド体育教室	…	若草公民館	南
さわやか3B体操	…	平野台公民館	南
健康体操教室ガンバルーン	…	平野台公民館	南

いきいき3B体操	…	平野台公民館	南
いきいき3B体操	…	月の浦公民館	南
TAO気づきの体操	…	南ケ丘1区公民館	南
3B体操(井上教室)	…	南ケ丘1区公民館	南
3B体操(小原教室)	…	南ケ丘1区公民館	南
自彊術	…	南ケ丘1区公民館	南
やさしい運動教室	…	南ケ丘2区公民館	南
真美フレッシュ健康体操	…	南ケ丘2区公民館	南
木曜体操	…	南ケ丘2区公民館	南
(公社)日本3B体操協会	…	南ケ丘2区公民館	南
自彊術	…	つつじケ丘公民館	南
健康・美容運動クラス	…	つつじケ丘公民館	南
健康体操	…	つつじケ丘公民館	南
大野城体操クラブ	…	つつじケ丘公民館	南
サンフレッシュ健康体操	…	上大利公民館	中央
シニア世代からの運動教室　みらいく	…	上大利公民館	中央
ONE UP キッズ　スポーツ　クラブ	…	中大利公民館	中央
自彊術	…	下大利公民館	中央
Sky　Bird　Kids	…	下大利公民館	中央
3B・ママビクス	…	東大利公民館	中央
3B・ジュニア	…	東大利公民館	中央
遊食くらぶ	…	東大利公民館	中央
由美健康美容運動	…	白木原公民館	中央
ゆるまるヨガ	…	白木原公民館	中央
エンジェルスファミリー ◎	…	白木原集会所	中央
音楽サロン	…	瓦田公民館	中央
3B体操	…	瓦田公民館	中央
自彊術	…	釜蓋公民館	東
3B体操(成人教室)	…	井の口公民館	東
脳も身体も元気に！気分アップ体操	…	乙金台公民館	東
(社)日本3B体操協会	…	乙金台公民館	東
体操	…	上筒井公民館	北
シェイプUP体操	…	下筒井公民館	北
3B体操	…	雑餉隈町公民館	北

● **ヨガ・ピラティス**

リラックス・ヨガ	…	まどかぴあ【6ヵ月間講座】	まどか
ナチュラル・ヨガ(金)	…	まどかぴあ【6ヵ月間講座】	まどか
気分アップヨガ(土)	…	まどかぴあ【6ヵ月間講座】	まどか
骨盤ゆがみ調整ヨガ	…	まどかぴあ【6ヵ月間講座】	まどか
心身スッキリピラティス＆ヨガ	…	まどかぴあ【6ヵ月間講座】	まどか
やさしいピラティスヨガ(火)	…	まどかぴあ【6ヵ月間講座】	まどか
ナチュラル・ヨガ(月)	…	まどかぴあ【1年間講座】	まどか
ストレッチ・ヨガ	…	まどかぴあ【1年間講座】	まどか
気分アップヨガ(木)	…	まどかぴあ【1年間講座】	まどか
やさしいピラティスヨガ(水)	…	まどかぴあ【1年間講座】	まどか
ひまわりYOGAピラティス	…	牛頸公民館	南
たっちゃんの笑いヨガクラブ	…	牛頸公民館	南
健康ヨーガ教室	…	若草公民館	南
シニアヨガ	…	月の浦公民館	南

H. ヨガ(リラックスヨガ教室)	…	南ケ丘1区公民館	南
ひまわりYOGAバレリーナ ピラティス　ルー	…	つつじケ丘公民館	南
骨盤ヨガ教室	…	中大利公民館	中央
こころとカラダほぐしヨガ	…	下大利公民館	中央
Yoga　kokoro	…	東大利公民館	中央
enn主催　ヨガ教室　◎	…	白木原集会所	中央
ピラティス	…	瓦田公民館	中央
スタイルアップ・ ピラティス	…	瓦田公民館	中央
ヨガ教室	…	瓦田公民館	中央
エンジョイピラティス	…	瓦田公民館	中央
～呼吸を整えて～　健康いきいきヨガ	…	釜蓋公民館	東
ヨガ教室	…	大池公民館	東
YOGI・TOMO	…	栄町公民館	北

● **エアロビクス**

ソフトエアロ	…	月の浦公民館	南
お母さんビクス	…	南ケ丘2区公民館	南
ヘルシー☆ピュア倶楽部	…	中央コミュニティセンター	中央
ヘルシー☆ピュア倶楽部	…	東コミュニティセンター	東
ヘルシー☆ピュア倶楽部	…	北コミュニティセンター	北

● **バトン**

ジュニア・リズム・バトン・フレンズ	…	中央コミュニティセンター	中央
ジュニア・リズム・バトン・フレンズ	…	東コミュニティセンター	東

● **社交ダンス**

マロンダンスサークル	…	まどかサークル	まどか
南ヶ丘ダンスサークル	…	南コミュニティセンター	南
平成の会社交ダンス愛好会	…	月の浦公民館	南
KY社交ダンス①健康・美容運動クラス	…	南ケ丘1区公民館	南
KY社交ダンス②社交ダンス	…	南ケ丘1区公民館	南
森川ダンススタジオさわやか社交ダンス	…	南ケ丘1区公民館	南
Social　D　サークル	…	中大利公民館	中央
下大利ダンスサークル	…	下大利団地公民館	中央
さわやか社交ダンス	…	下大利団地公民館	中央
きらめき社交ダンス	…	下大利団地公民館	中央

● **フラダンス・タヒチアンダンス**

楽しくやさしい健康フラ	…	まどかぴあ【1年間講座】	まどか
カプアレイリリレフア	…	まどかサークル	まどか
アイビー会	…	平野台公民館	南
Hoi　hoi　フラ　Ohana	…	月の浦公民館	南
HULA　GIRL	…	南ケ丘1区公民館	南
ロケラニ大野城	…	南ケ丘1区公民館	南
マカナフラタヒチ	…	南ケ丘2区公民館	南
HoihoiフラOhana	…	南ケ丘2区公民館	南
ハワイアンフラ	…	つつじケ丘公民館	南
フラダンス	…	上大利公民館	中央
ナニフラスタジオ大野城	…	下大利公民館	中央

ハイビスカスの会	…	井の口公民館	東
ナ・プア・レフア	…	乙金台公民館	東
なかよしフラダンス	…	仲島公民館	北

● **ジャズダンス**

D-Vision	…	下大利団地公民館	中央
D-VISION ◎	…	白木原集会所	中央

● **その他ダンス・踊り・ZUMBA**

ダンスサークルまいすた	…	月の浦公民館	南
ハニーキッズ	…	月の浦公民館	南
ジュニアダンスクラブ	…	南ケ丘2区公民館	南
アクシスダンススクール	…	南ケ丘2区公民館	南
ピクシー・オーレ	…	つつじケ丘公民館	南
Shiny☆Girl～キッズ・ダンス～	…	上大利公民館	中央
Shiny☆Girlダンスチーム	…	中大利公民館	中央
白木原フォークダンス	…	白木原公民館	中央
J.Beans ジュニアダンス ◎	…	白木原集会所	中央
ベリーダンス入門(ベリサイズ)	…	瓦田公民館	中央
axis ダンス	…	瓦田公民館	中央
アミダンススタジオ	…	乙金公民館	東
AKI STAR DANCE CLUB	…	乙金公民館	東
琉和太鼓 楽結団	…	北コミュニティセンター	北
琉球舞団 黒琉	…	北コミュニティセンター	北
創人エイサー守破離太鼓	…	御笠の森小	北
パールダンス	…	山田公民館	北
INSPIRE	…	仲島公民館	北
コスモスの会	…	畑詰公民館	北

● **バレエ**

大人のクラシックバレエ	…	まどかぴあ【6ヵ月間講座】	まどか
子どものクラシックバレエ①(小1～3)	…	まどかぴあ【1年間講座】	まどか
子どものクラシックバレエ②(小4～6)	…	まどかぴあ【1年間講座】	まどか

● **卓球・ラージボール卓球**

大野城ラージ同好会	…	南コミュニティセンター	南
大野城南ママ卓球クラブ	…	南コミュニティセンター	南
大野城南ラージ	…	南コミュニティセンター	南
大野城南卓球クラブ	…	南コミュニティセンター	南
大野城サード南	…	南コミュニティセンター	南
ラージ撫子	…	若草公民館	南
平野台ラージボール同好会	…	平野台公民館	南
平成の会ラージボール愛好会	…	月の浦公民館	南
たんぽぽ	…	南ケ丘1区公民館	南
MTクラブ	…	南ケ丘1区公民館	南
ラージボール愛好会	…	南ケ丘2区公民館	南
ラージボールピンポンクラブ	…	つつじケ丘公民館	南

大野城中央ラージ	…	中央コミュニティセンター	中央
中央卓球クラブ	…	中央コミュニティセンター	中央
大野城中央Mスマイル卓球	…	中央コミュニティセンター	中央
卓球同好会	…	上大利公民館	中央
卓球（ラージボール）	…	下大利団地公民館	中央
大野城東ラージ	…	東コミュニティセンター	東
大野城東卓球クラブ	…	東コミュニティセンター	東
大野城市卓球同好会	…	東コミュニティセンター	東
大城ラージボール	…	釜蓋公民館	東
卓球教室（シニアクラブ）	…	中公民館	東
乙金卓球	…	乙金公民館	東
大野城北卓球クラブ	…	北コミュニティセンター	北
大野城北ラージ	…	北コミュニティセンター	北
卓球クラブ	…	仲島公民館	北

● **バドミントン（ジュニア含む）**

まどか南バドミントンクラブ	…	南コミュニティセンター	南
月の浦クラブ	…	南コミュニティセンター	南
ドロップス	…	南コミュニティセンター	南
大野城バドミントンクラブ	…	中央コミュニティセンター	中央
クリアレディース	…	中央コミュニティセンター	中央
なのジュニアクラブ	…	大野小	中央
四王寺クラブ	…	大野東中、大城小	東
COLORS	…	大野東中	東
飛鳥クラブ	…	北コミュニティセンター	北
COLORS	…	御陵中	北

● **バレーボール（ジュニア含む）**

大野南ジュニアバレーボール	…	南コミュニティセンター	南
大野南	…	南コミュニティセンター	南
四ツ葉クラブ（女子）	…	平野小	南
大野城DEHNBAR（中学生団体）	…	平野中	南
牛若丸	…	南コミュニティセンター	南
プリティウーマン	…	南コミュニティセンター	南
下大利スポーツ同好会	…	中央コミュニティセンター	中央
下大利フレンズ	…	中央コミュニティセンター	中央
大野中央	…	大野中	中央
下大利ジュニアバレーボール	…	下大利小	中央
四ツ葉クラブ（男子）	…	大利中	中央
大野城DEHNBAR（中学生団体）	…	下大利小	中央
花＊花	…	中央コミュニティセンター	中央
ラッキーズ	…	下大利小	中央
ベアーズ	…	中央コミュニティセンター	中央
Nexus.link	…	東コミュニティセンター	東
大野東ジュニアバレーボール	…	東コミュニティセンター	東
Buddy	…	東コミュニティセンター	東
フルフル	…	東コミュニティセンター	東
ウィンズ	…	北コミュニティセンター	北
大野北ママバレー	…	北コミュニティセンター	北

● ソフトバレーボール

牛若丸	…	南コミュニティセンター	南
プリティウーマン	…	南コミュニティセンター	南
花＊花	…	中央コミュニティセンター	中央
ラッキーズ	…	下大利小	中央
ベアーズ	…	中央コミュニティセンター	中央
フルフル	…	東コミュニティセンター	東

● バスケットボール・ミニバスケットボール

FUKUOKA FIVE STARS（中学生団体）	…	平野中	南
大野南ミニバスケットボールクラブ	…	大野南小、南コミ	南
Grizzly（中学生団体）	…	御陵中	南
ベターデイズ	…	平野中	南
大野Five Arrows　ミニバスケットボールクラブ	…	大野小	中央
大野城Rocks（中学生団体）	…	大利中	中央
大利ミニバスケットボールクラブ	…	大利小	中央
FUKUOKA FIVE STARS（中学生団体）	…	大野中、大利中	中央
大籠会	…	大野中	中央
大野東ミニバスケットボールクラブ	…	大野東小、大城小	東
プレミアム	…	大野東中	東
大野北フェニックス　ミニバスケットクラブ	…	大野北小	北
PRINCIPAL（中学生団体）	…	御陵中	北
大野北ウィンズ　ミニバスケットクラブ	…	大野北小	北
FUKUOKA FIVE STARS（中学生団体）	…	御陵中	北
LEB	…	御陵中	北

● サッカー（ジュニア含む）

大野城南サッカースポーツ少年団	…	平野小	南
リベルタサッカースクール	…	牛頸公民館	南
ベトレーセサッカースクール福岡	…	牛頸公民館	南
FCウィザーズ	…	牛頸公民館	南
筑紫幼稚園OBサッカークラブ	…	牛頸公民館	南
大利サッカースポーツ少年団	…	下大利小	中央
大野城市サッカー部	…	大利中	中央
大野城サッカースポーツ少年団	…	大野小	中央
大野城サッカースポーツ少年団	…	大野東小	東
大野城サッカースポーツ少年団	…	大野北小	北

● バウンドテニス

南ウイング	…	南コミュニティセンター	南
ど・りーむ	…	中央コミュニティセンター	中央
バウンディまどか	…	東コミュニティセンター	東
スリム	…	東コミュニティセンター	東
はっする	…	北コミュニティセンター	北

● 少年野球

平野リトルジャガーズ	…	平野小	南
月の浦フェニックス	…	月の浦小	南
大野ヤングライオンズ	…	大野南小	南

大野リトルファイターズ	…	大利小	中央
大野城少年野球	…	大野小	中央
大野城ジュニアホークス	…	下大利小	中央
御笠の森リトルベア-ズ	…	御笠の森小	北

● **ソフトボール(ジュニア含む)**

南ヶ丘ジュニアソフトボールクラブ	…	大野南小	南
利翔ジュニア	…	大利小	中央
大利ソフトクラブ	…	大利小	中央
ブラックチェリーズジュニアソフト	…	大野東小	東
釜蓋ジュニアソフト	…	大城小	東
ナイターリーグ	…	大野東小	東
下筒井ソフト会	…	大野北小	北
大野北レディース	…	大野北小	北
上筒井クラブ	…	大野北小	北

● **ペタンク**

南ケ丘一区ペタンク同好会	…	南ケ丘1区公民館	南
上大利みどり会ペタンク同好会	…	上大利公民館	中央
釜蓋ペタンク部	…	釜蓋公民館	東
ペタンク	…	井の口公民館	東
フレンズ(シニアクラブ)	…	中公民館	東
乙金台シニアクラブペタンククラブ	…	乙金台公民館	東

● **グラウンドゴルフ・ゲートボール・ゴルフ**

牛頸グラウンドゴルフ同好会	…	牛頸公民館	南
レディスグラウンドゴルフ　同好会	…	牛頸公民館	南
南ケ丘一区一球会	…	南ケ丘1区公民館	南
上大利みどり会グラウンドゴルフ同好会	…	上大利公民館	中央
ゲートボール(シニアクラブ)	…	瓦田公民館	中央
グランドゴルフ部	…	瓦田公民館	中央
ゲートボール部	…	釜蓋公民館	東
釜蓋シニアグラウンドゴルフ部	…	釜蓋公民館	東
グラウンドゴルフ	…	井の口公民館	東
楽遊会(シニアクラブ)	…	中公民館	東
乙金台シニアクラブｸﾞﾗｳﾝﾄﾞｺﾞﾙﾌｸﾗﾌﾞ	…	乙金台公民館	東
グラウンドゴルフ同好会	…	乙金東公民館	東
グラウンド・ゴルフ大池レディース	…	大池公民館	東
下筒井シニアクラブ宝寿会グランドゴルフ	…	下筒井公民館	北
敬友会グラウンドゴルフ同好会	…	雑餉隈町公民館	北

● **ダーツ**

ダーツクラブ	…	南ケ丘1区公民館	南
ダーツ同好会	…	上大利公民館	中央
ダーツ(シニアクラブ)　＊	…	中老人憩の家	東
ダーツ愛好会	…	大池公民館	東

● その他運動・武道

体幹トレーニング教室（金）	…	まどかぴあ【1年間講座】	まどか
シニアの広場	…	南コミュニティセンター	南
大利キッズハンドボールクラブ	…	大利中	中央
ブランドフィットネス	…	乙金公民館	東
スポーツウェルネス吹矢福岡大野城支部	…	山田公民館	北
栄町　ZUMBAGOLD	…	栄町公民館	北
合氣拳法　拳正館	…	仲島公民館	北

● その他

薬膳のはなし	…	まどかぴあ【6ヵ月間講座】	まどか
公民館食堂（子ども食堂）キッチンTSUKINOURA	…	月の浦公民館	南
ブリッジ同好会	…	つつじケ丘公民館	南
シニアクラブつつじ会	…	つつじケ丘公民館	南
そば打ち同好会	…	上大利公民館	中央
遊食くらぶ	…	東大利公民館	中央
シニア語ろう会	…	大池公民館	東
昔あそび	…	大池公民館	東
SMILE×SMILE（スマスマ）	…	大池公民館	東
下筒井折紙教室	…	下筒井公民館	北